



# ELEKTRİK MÜHENDİSLERİ ODASI ENERJİ DAİMİ KOMİSYONU ELEKTRİK İSTATİSTİKLERİ RAPORU

Yayınlanma Tarihi:07.01.2025

## ACIKLAMA :

Hazırlanan rapor TEİAŞ Yük Tevzi Bilgi Sistemi (YTBS) İstatistikler kısmında yayınlanan 31.12.2024 tarihli günlük/yıllık işletme cetvelleri, Enerji Piyasası Düzenleme Kurulu (EPDK) tarafından en son yayınlanan Aylık Sektör Raporları (Ekim Raporu) ve EPIAŞ Şeffaflık Platformu sayfasında yayınlanan değerlere göre hazırlanmıştır.

**Yayınlanan değerler Geçici Değerlerdir. Değerlerin güncellenmesi durumunda veya diğer yayınlarla değişiklik gösterebilir.**

## ÖZET BİLGİLER :

- 31 Aralık 2024 tarihinde açıklanan TEİAŞ İşletme Cetvellerine Göre 115.382 MW kurulu güç bulunmaktadır
- Toplam kurulu gücün %62'si Serbest Üretim Şirketi Santralleri, %16'sı Lisanssız Santraller, %19'u EÜAŞ Santralleri ve %3 İşletme Hakkı Devredilen Santrallerden Oluşmaktadır.
- Aralık 2024 döneminde toplam üretimin %27'si Doğalgaz, %37'si Linyit+TaşKömürü+İthal Kömür, %15'i Akarsu+Barajlar,%4'ü Güneş,%12'si Rüzgar Santrallerinden üretilmiştir.
- 2024 Ocak-Aralık dönemleri toplamında 341.848.061 MWh Elektrik Üretimi Gerçekleşmiştir. Toplam üretimin %35'i Linyit+Taşkömür+İthal Kömür, %19 Doğalgaz, %22'si Akarsu+Barajlı Santraller, %11 Rüzgar, %7'si Güneş Santrallerinden sağlanmıştır.
- 2024 Yılında tüm zamanların en yüksek ani puantı 58.172 MWh olarak Temmuz ayında yaşanmıştır.Aralık ayı en yüksek ani puantı 51.092 MWh olarak gerçekleşmiştir
- 16.11.2024 tarihinde Resmi Gazetede yayınlanan EPDK Kararı Son Kaynak Tedarik Tarifesi (SKTT)'de değişiklik yapılmıştır. **26.12.2024 tarihinde yayınlanan kurul kararı ile SKTT tarifesinde, Katsayı mesken tüketici grubu için 1,05 diğer tüketici grupları için ise 1,0938 olarak uygulanacaktır.**
- 01.07.2024 tarihinde yayınlanan Ulusal Tarife de değişiklik yapılmamıştır.
- PTF Ağırlıklı Ortalaması Aralık 2024 Döneminde 2.492,97 TL/MW olmuştur. **Aralık dönemi kesinleşen YEKDEM henüz açıklanmamıştır.** EPDK tarafından Aralık ayı için öngörülen YEKDEM maliyeti 421,16TL/MWh olarak açıklanmıştır.
- Ekim 2024 Döneminde Lisanssız Elektrik Brüt Üretimi 1.910.550,12 MWh ve İhtiyaç Fazlası Satın Alınan Enerji için 5.318.749.349,17 TL Ödeme yapılmıştır.
- Ekim 2024 Döneminde YEKDEM Kapsamında 5.133.987,24 MWh üretim yapılmıştır. Bu dönemde YEKDEM Kapsamında yapılan üretim için 20.039.505.318,31 TL Ödeme yapılmıştır.
- Ekim 2024 Döneminde Faturalandırılan Elektrik %54,8'i 3 şirketin dağıtım bölgesindedir.



31 Aralık 2024 tarihinde açıklanan TEİAŞ İşletme Cetvellerine Göre **115.382 MW** kurulu güç bulunmaktadır. Doğalgazın payı %22, Taşkömür+Linyit ve İthal Kömürün Payı %19, Akarsu+ Barajlı Santraller %28, Güneş %17, Rüzgar %11 orana sahiptir.

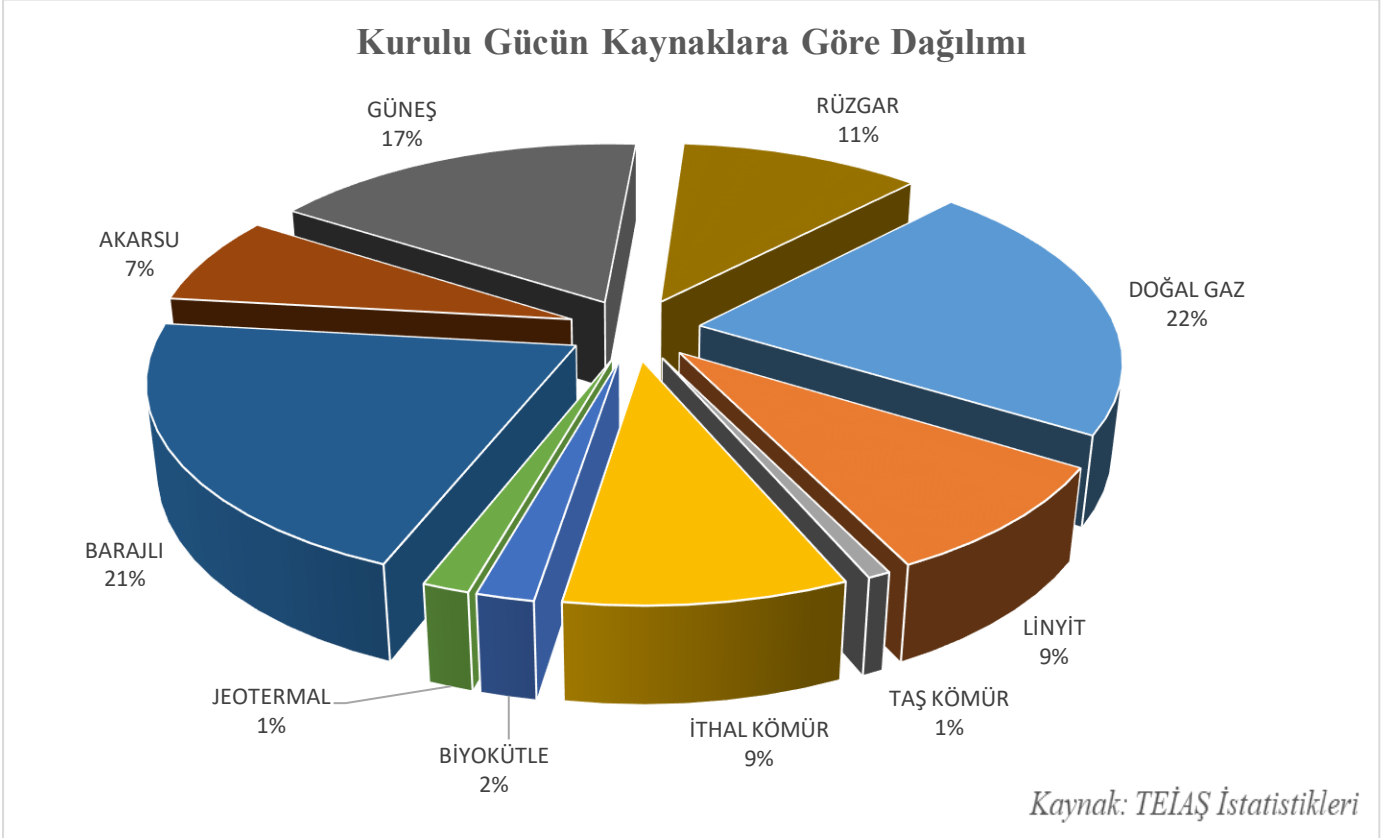



# ELEKTRİK MÜHENDİSLERİ ODASI ENERJİ DAİMİ KOMİSYONU ELEKTRİK İSTATİSTİKLERİ RAPORU

Yayınlanma Tarihi:07.01.2025

Toplam kurulu gücün %62'si Serbest Üretim Şirketi Santralleri, %16'sı Lisanssız Santraller, %19'u EÜAŞ Santralleri ve %3 İşletme Hakkı Devredilen Santrallerden Oluşmaktadır.

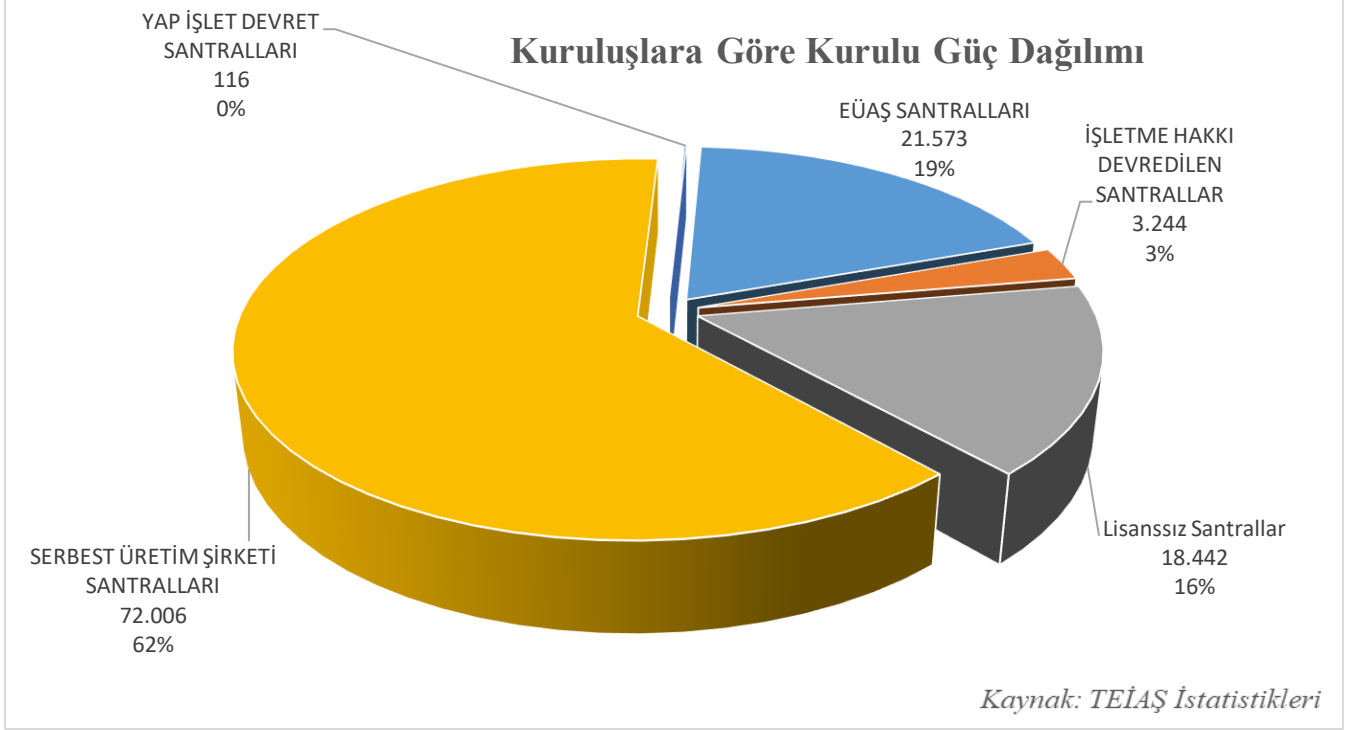

## Aralık 2024 Döneminde Kuruluş ve Kaynaklara Göre Santral Sayıları:

KURULUŞ	DOĞAL GAZ	LNG	LİNYİT	TAŞ KÖMÜR	ASFALİT KÖMÜR	İTHAL KÖMÜR	FUEL OİL	MOTORİN	NAFTA	LPG	ATIK ISI	BİYOKÜTLE	TERMİK TOPLAM	JEOTERMAL	BARAJLI	AKARSU	HİDROLİK TOPLAM	GÜNEŞ	RÜZGAR	TOPLAM
EÜAŞ SANTRALLARI	6	0	4	0	0	0	0	1	0	0	0	0	11	0	38	9	47	0	2	60
İŞLETME HAKKI DEVREDİLEN SANTRALLAR	1	0	1	0	0	0	0	0	0	0	0	0	2	1	24	67	91	0	0	94
Lisanssız Santraller	85	0	1	0	0	0	0	0	0	0	59	62	207	0	1	22	23	31.086	87	31.403
SERBEST ÜRETİM ŞİRKETİ SANTRALLARI	247	1	42	4	1	16	9	0	1	0	17	322	660	65	83	518	601	44	280	1.650
YAP İŞLET DEVRET SANTRALLARI	0	0	0	0	0	0	0	0	0	0	0	0	0	0	1	1	2	0	0	2
<b>TOPLAM</b>	<b>339</b>	<b>1</b>	<b>48</b>	<b>4</b>	<b>1</b>	<b>16</b>	<b>9</b>	<b>1</b>	<b>1</b>	<b>0</b>	<b>76</b>	<b>384</b>	<b>880</b>	<b>66</b>	<b>147</b>	<b>617</b>	<b>764</b>	<b>31.130</b>	<b>369</b>	<b>33.209</b>



# ELEKTRİK MÜHENDİSLERİ ODASI ENERJİ DAİMİ KOMİSYONU ELEKTRİK İSTATİSTİKLERİ RAPORU

Yayınlanma Tarihi:07.01.2025

Aralık 2024 döneminde toplam üretimin %27'si Doğalgaz , %37'si Linyit+TaşKömürü+İthal Kömür, %15'i Akarsu+Barajlar,%4'ü Güneş,%12'si Rüzgar Santrallerinden üretilmiştir.

## Aralık 2024 Aylık Üretim Kaynaklarına Göre Dağılımı (MWh)

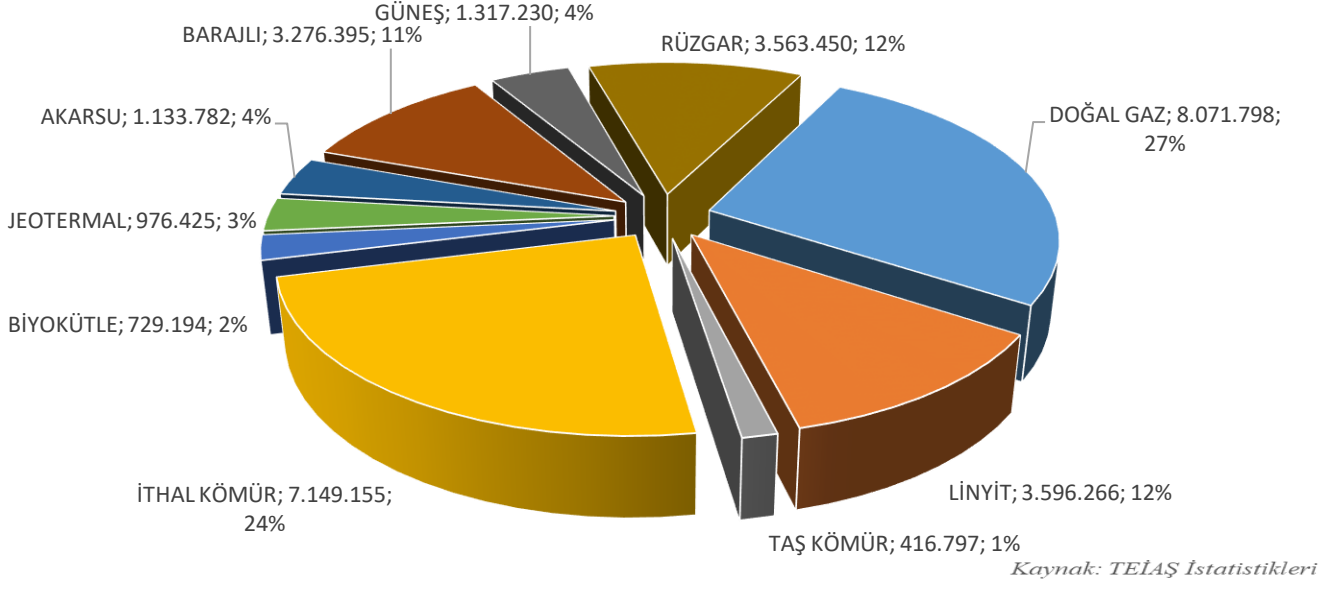

2024 Ocak-Aralık dönemleri toplamında 341.848.061 MWh Elektrik Üretimi Gerçekleşmiştir. Toplam üretimin %35'i Linyit+Taşkömür+İthal Kömür, %19 Doğalgaz, %22'si Akarsu+Barajlı Santraller, %11 Rüzgar, %7'si Güneş Santrallerinden sağlanmıştır.

## Yıllık Üretim Kaynaklarına Göre Dağılımı (Ocak-Aralık 2024)

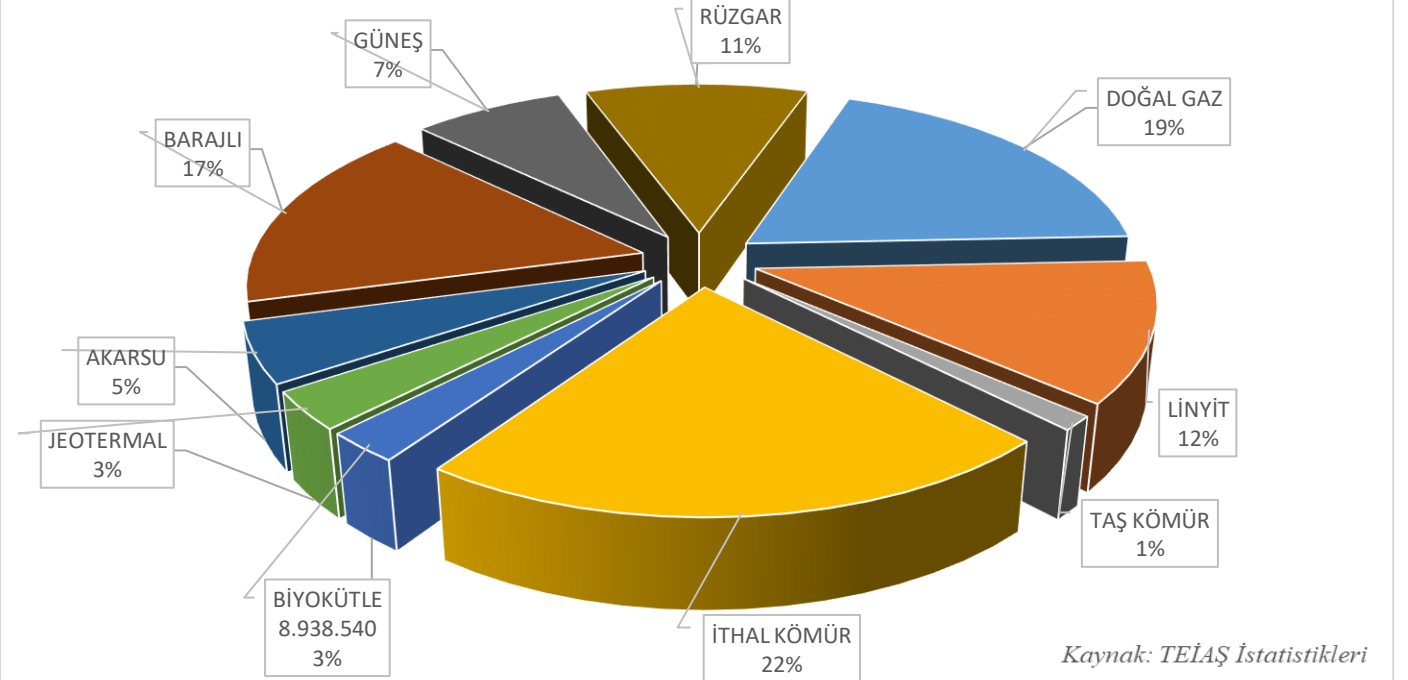



# ELEKTRİK MÜHENDİSLERİ ODASI ENERJİ DAİMİ KOMİSYONU ELEKTRİK İSTATİSTİKLERİ RAPORU

Yayınlanma Tarihi:07.01.2025

2024 Yılında tüm zamanların en yüksek ani puantı 58.172 MWh olarak Temmuz ayında yaşanmıştır.

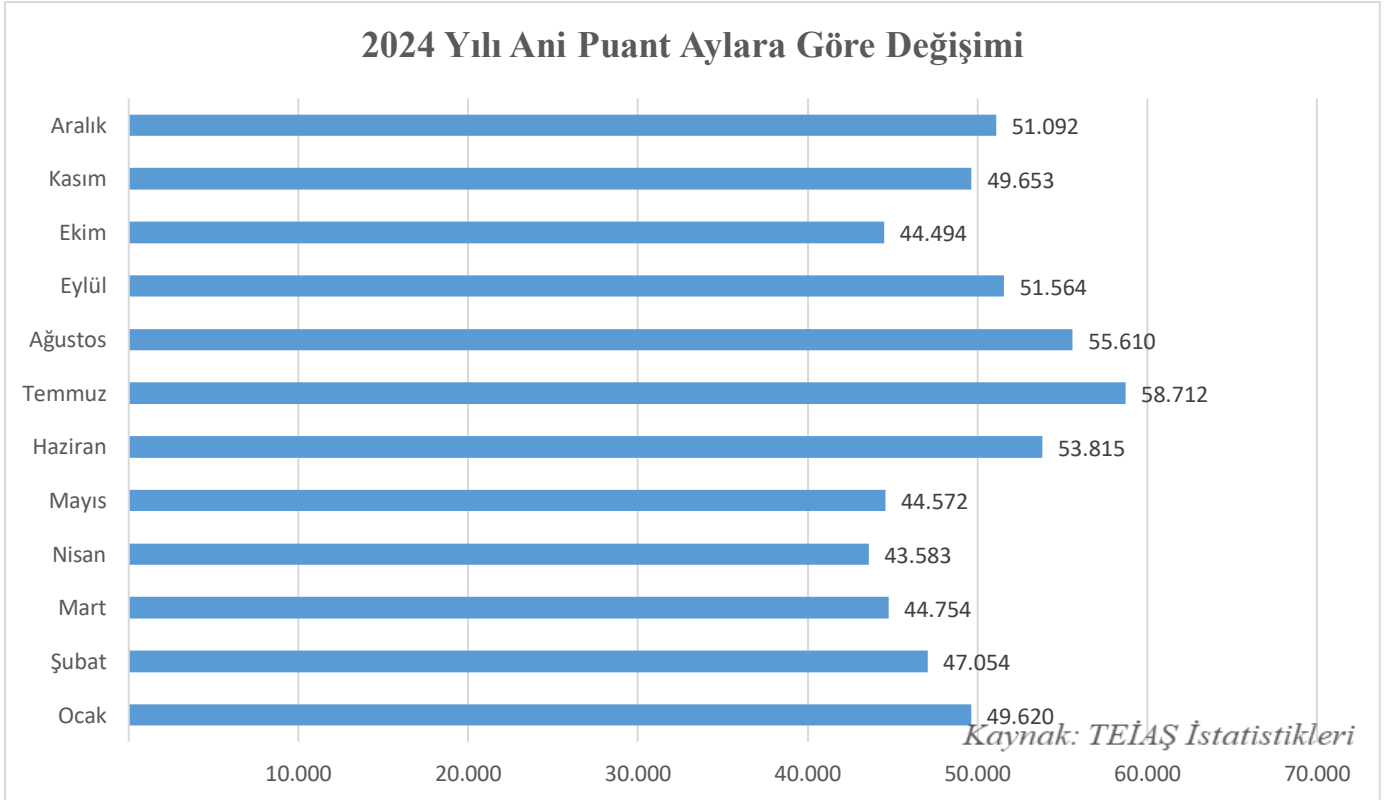
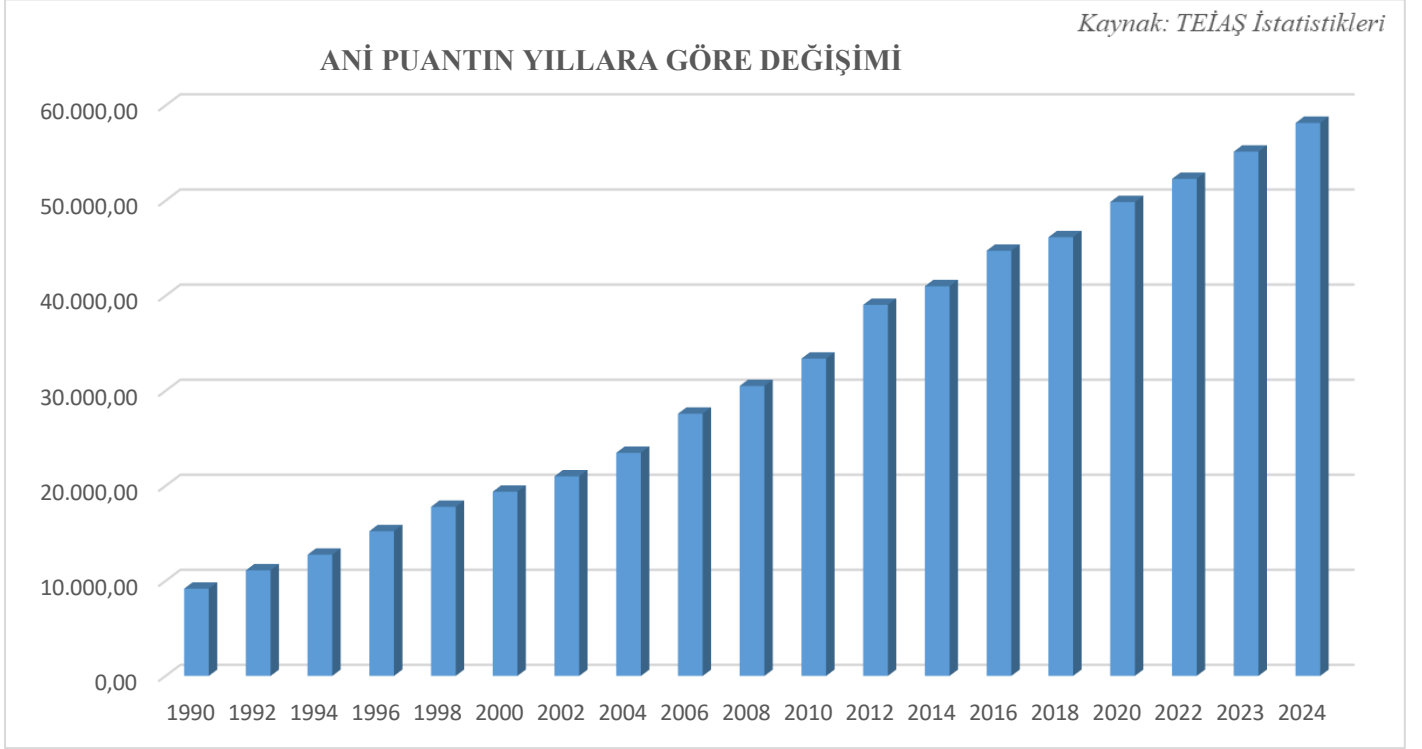



# ELEKTRİK MÜHENDİSLERİ ODASI ENERJİ DAİMİ KOMİSYONU ELEKTRİK İSTATİSTİKLERİ RAPORU

Yayınlanma Tarihi:07.01.2025

## TARİFELER:

16.11.2024 tarihinde Resmi Gazetede yayınlanan EPDK Kararı Son Kaynak Tedarik Tarifesi (SKTT)'de önemli bir değişiklik yapılmıştır.

Yapılan değişikliğe göre 2024 yılında konutlarda 5bin kWh/yıl , Kamu ve Özel Hizmetler Gruplarında 15bin kWh/yıl, tarımsal faaliyet için 100 milyon kWh/yıl tüketimi aşan aboneler Şubat 2025 itibari ile SKTT Tarifesine tabi olacaklardır. 26.12.2024 tarihinde yayınlanan kurul kararı ile SKTT tarifesinde, Katsayı 1/1/2025 tarihinden itibaren **mesken tüketici grubu için 1,05 diğer tüketici grupları için ise 1,0938 olarak uygulanacaktır.**

01.07.2024 tarihinde yayınlanan Ulusal Tarife de ise değişiklik yapılmamıştır.

AG Tek Zamanlı-Tek Terimli Abone Gruplarında 01.07.2024 itibari ile geçerli tarife tablosu aşağıdadır.

Tek Terimli-Tek Zamanlı AG Abone Grupları (TL/kWh) Toplam Birim Fiyat					
Abone Grubu	Perakende Tek Zamanlı Enerji Bedeli (TL/kWh)	Dağıtım Bedeli (TL/kWh)	BTV	KDV	TOPLAM
Sanayi	2,6756	1,0300	0,02675627	0,7464729	4,4788
Kamu ve Özel Hizmetler Sektörü ile Diğer (30 kWh/gün ve altı)	2,4637	1,3958	0,12318305	0,7965376	4,7792
Kamu ve Özel Hizmetler Sektörü ile Diğer (30 kWh/gün üstü)	3,0684	1,3958	0,1534175	0,9235223	5,5411
Mesken (8 kWh/gün ve altı)	0,4941	1,3652	0,02470325	0,1883947	2,0723
Mesken (8 kWh/gün üstü)	1,3912	1,3652	0,137818	0,2894178	3,1836

\* BTV Mesken ve Ticarethanelerde %5 , sanayi Gruplarında%1 , KDV Mesken ve Tarımsal Sulama tarifeleri için %10'u diğer tarifeler için %20'si olarak hesaplanmıştır.

PTF Ağırlıklı Ortalaması Aralık 2024 Döneminde 2.492,97 TL/MW olmuştur. **Aralık dönemi kesinleşen YEKDEM henüz açıklanmamıştır. EPDK tarafından Aralık ayı için öngörülen YEKDEM maliyeti 421,16TL/MWh olarak açıklanmıştır.**

Öngörülen YEKDEM referans alındığında, SKTT Tarifesine Göre Aralık 2024 Birim Elektrik Fiyatı Mesken Gruplarında

( PTF+YEKDEM)\*1,05 ile 3,0598 TL/kWh, Diğer abone gruplarında ( PTF+YEKDEM)\*1,0938 ile 3,1875 TL/kWh olacaktır. SKTT Tarifesine göre Aralık 2024 Döneminde oluşacak Birim Fiyat Tablosu aşağıda paylaşılmıştır.

SKTT Tarifesine Göre Aralık 2024 Döneminde Tek Terimli-Tek Zamanlı AG Abone Grupları (TL/kWh) Toplam Birim Fiyat					
Abone Grubu	Perakende Tek Zamanlı Enerji Bedeli (TL/kWh)	Dağıtım Bedeli (TL/kWh)	BTV	KDV	TOPLAM
Sanayi	3,1875	1,0300	0,031874754	0,8498662	5,0992
Kamu ve Özel Hizmetler Sektörü ile Diğer (30 kWh/gün üstü)	3,1875	1,3958	0,15937377	0,9485386	5,6912
Mesken	3,0598	1,3652	0,221250775	0,4646266	5,1109

\* BTV Mesken ve Ticarethanelerde %5 , sanayi Gruplarında%1 , KDV Mesken ve Tarımsal Sulama tarifeleri için %10'u diğer tarifeler için %20'si



# ELEKTRİK MÜHENDİSLERİ ODASI ENERJİ DAİMİ KOMİSYONU ELEKTRİK İSTATİSTİKLERİ RAPORU

Yayınlanma Tarihi:07.01.2025

## 2018-2024 Dönemleri PTF+YEKDEM Grafiği

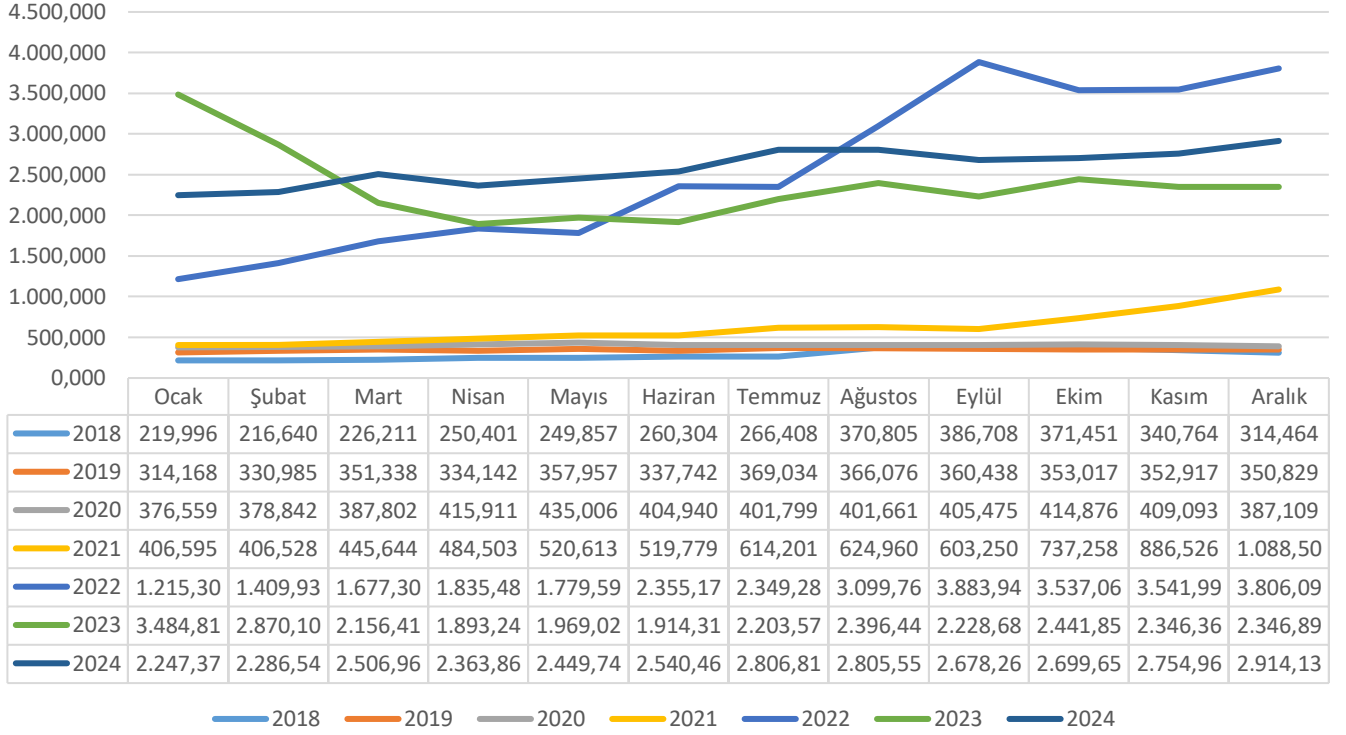

\* Aralık 2024 Gerçekleşen YEKDEM henüz açıklanmadığı için öngörülen YEKDEM referans değerleri alınmıştır.

2025 Yılı için Öngörülen YEKDEM Maliyeti 31.12.2024 tarih 13179 sayılı EPDK Kararı ile yayınlanmıştır. Yayınlanan Kurul Kararına Göre 2025 Öngörülen YEKDEM tablosu aşağıda paylaşılmıştır.

Aylar	2025 Öngörülen YEKDEM Maliyeti (TL/MWh)
Ocak	223,14
Şubat	289,39
Mart	353,65
Nisan	580,92
Mayıs	435,68
Haziran	460,71
Temmuz	265,22
Ağustos	271,96
Eylül	345,01
Ekim	476,43
Kasım	393,59
Aralık	444,24



2024 Yılı Ekim Ayı Sonu İtibariyle Lisanssız Elektrik Kurulu Gücünün Kaynaklara Göre Dağılımı (MW)

Kaynak Türü	Kurulu Güç (MW)	Oran (%)
Güneş	17.179,46	96,1
Doğal gaz	451,98	2,53
Rüzgâr	119,52	0,67
Biyokütle	95,19	0,53
Hidrolik	18,35	0,1
Linyit	12,63	0,07
<b>Genel Toplam</b>	<b>17.877,13</b>	<b>100</b>

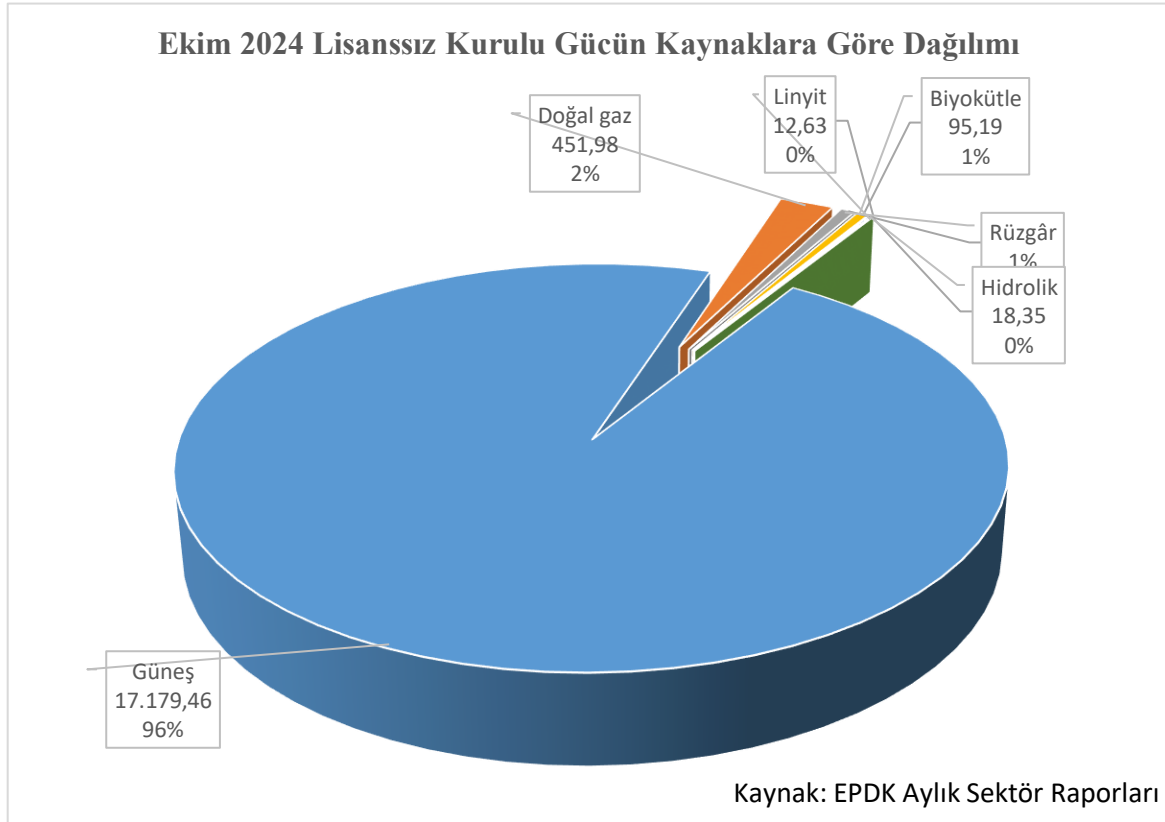





ELEKTRİK MÜHENDİSLERİ ODASI ENERJİ DAİMİ KOMİSYONU ELEKTRİK İSTATİSTİKLERİ RAPORU

Yayınlanma Tarihi:07.01.2025

Ekim 2024 Döneminde Lisanssız Elektrik Üretimi ve Yapılan Ödeme Miktarının Kaynaklara Göre Dağılımı (MWh-TL)

Kaynak Türü	İhtiyaç Fazlası Satın Alınan Enerji Miktarı (MWh)	Oran (%)	Brüt Lisanssız Üretim Miktarı (MWh)	Oran (%)	İhtiyaç Fazlası Satın Alınan Enerji Miktarı İçin Yapılan Ödeme Miktarı (TL)	Oran (%)
Güneş	1.238.824,08	98,71	1.887.066,27	98,77	5.264.839.484,95	98,99
Rüzgâr	8.757,16	0,7	11.770,77	0,62	21.220.314,92	0,4
Biyokütle	6.999,43	0,56	6.901,24	0,36	31.631.436,46	0,59
Hidrolik	421,19	0,03	3.685,19	0,19	1.058.112,83	0,02
Doğalgaz	0	0	1.126,64	0,06	0	0
<b>Genel Toplam</b>	<b>1.255.001,87</b>	<b>100</b>	<b>1.910.550,12</b>	<b>100</b>	<b>5.318.749.349,17</b>	<b>100</b>

Ekim 2024 Döneminde YEKDEM Kapsamındaki Üretimin Kaynaklara Göre Dağılımı ve 2023 Yılı Ekim Ayı Değeriyle Karşılaştırılması (MWh-%)

Kaynak Türü	2023 Yılı Ekim Ayı YEKDEM Kapsamındaki Üretim (MWh)	2023 Ekim Payı (%)	2024 Yılı Ekim Ayı YEKDEM Kapsamındaki Üretim (MWh)	2024 Ekim Payı (%)	Ekim 2023- Ekim 2024 Değişimi (%)
Biyokütle	621.088,07	12,29	699.010,81	13,62	12,55
Güneş	296.515,19	5,87	330.365,77	6,43	11,42
Hidrolik	561.666,86	11,11	621.675,34	12,11	10,68
Jeotermal	683.517,88	13,52	626.100,70	12,2	-8,4
Rüzgâr	1.594.658,55	31,55	1.601.832,76	31,2	0,45
Lisanssız	1.296.964,49	25,66	1.255.001,87	24,44	-3,24
<b>Genel Toplam</b>	<b>5.054.411,04</b>	<b>100</b>	<b>5.133.987,24</b>	<b>100</b>	<b>1,57</b>



ELEKTRİK MÜHENDİSLERİ ODASI ENERJİ DAİMİ KOMİSYONU ELEKTRİK  
İSTATİSTİKLERİ RAPORU

Yayınlanma Tarihi:07.01.2025

Ekim 2024 Döneminde YEKDEM Kapsamındaki Üretim ile Lisanslı Üretimin  
Karşılaştırılması ve Yapılan Ödeme Miktarı

Yıllar	YEKDEM Kapsamında üretilen Enerji için yapılan ödeme miktarı (TL)	YEKDEM Ortalama Fiyatı (TL/MWh)	YEKDEM Ek Maliyeti (TL/MWh)	YEKDEM Kapsamındaki Üretim (MWh)	Lisanslı Üretim (MWh)	YEKDEM Kapsamındaki Üretimin Toplam Lisanslı Üretime Oranı (%)
2023 Ekim	14.488.923.577,26	2.866,59	138,92	5.054.411,04	24.696.514,42	20,47
2024 Ekim	20.039.505.318,31	3.903,30	359,85	5.133.987,24	25.841.786,37	19,87



# ELEKTRİK MÜHENDİSLERİ ODASI ENERJİ DAİMİ KOMİSYONU ELEKTRİK İSTATİSTİKLERİ RAPORU

Yayınlanma Tarihi:07.01.2025

## Faturalanan Elektrik Tüketiminin Tüketici Türü Bazında Dağılımının Dönemler Arası Karşılaştırılması (MWh-%)

Tüketici Türü	2023		2024		Değişim (%)
	Miktar	Pay(%)	Miktar	Pay(%)	
Aydınlatma	506.625,88	2,32%	533.998,24	2,42%	5,40%
Kamu ve Özel Hizmetler Sektörü ile Diğer	5.407.994,01	24,76%	5.651.187,24	25,56%	4,50%
Mesken	5.076.999,08	23,24%	5.379.562,02	24,33%	5,96%
Sanayi	9.836.481,54	45,03%	9.692.839,43	43,84%	-1,46%
Tarımsal Faaliyetler	1.017.902,53	4,66%	852.666,30	3,86%	-16,23%
<b>Genel Toplam</b>	<b>21.846.003,05</b>	<b>100,00%</b>	<b>22.110.253,22</b>	<b>100,00%</b>	<b>1,21%</b>

### Ekim 2024 Dönemi Tüketimin Tüketici Türü Bazında Dağılımı

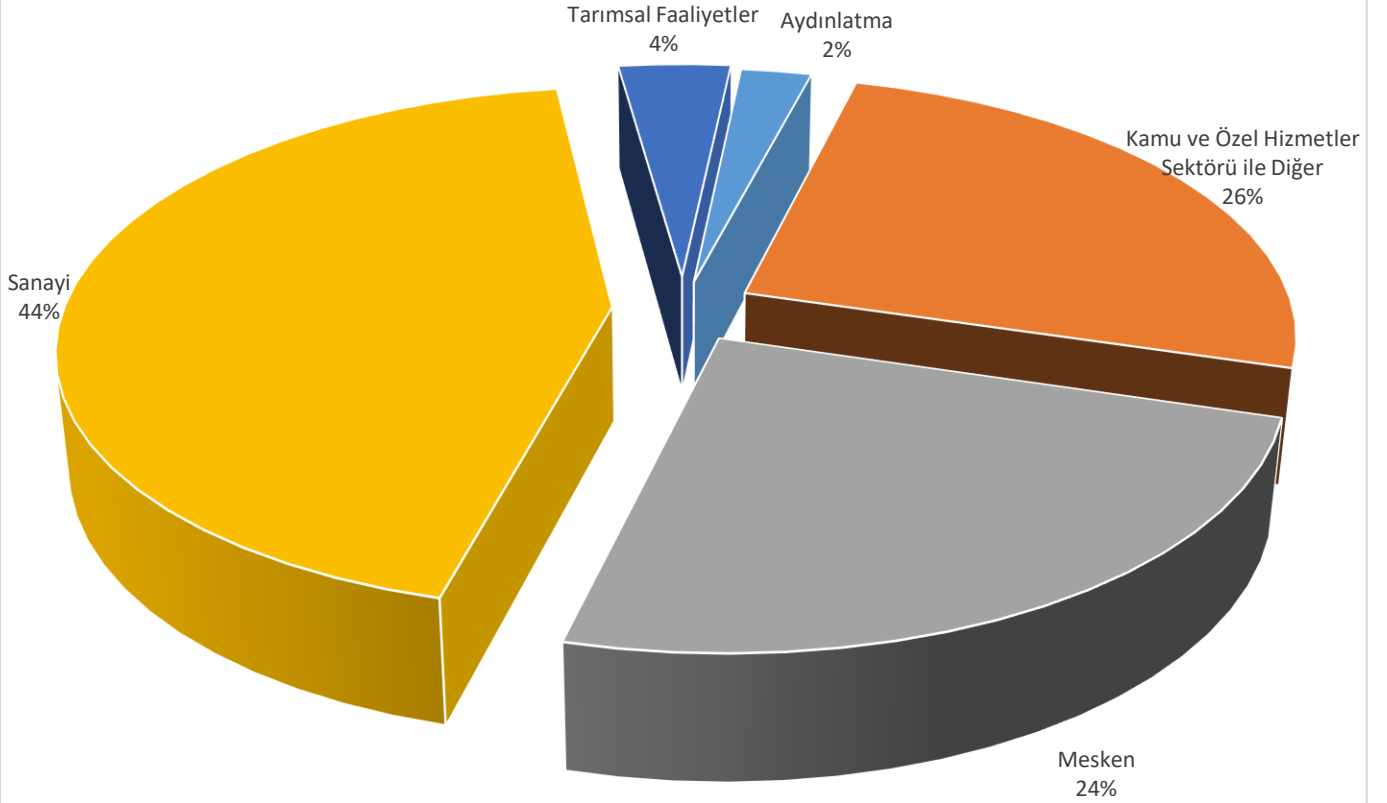



# ELEKTRİK MÜHENDİSLERİ ODASI ENERJİ DAİMİ KOMİSYONU ELEKTRİK İSTATİSTİKLERİ RAPORU

Yayınlanma Tarihi:07.01.2025

## Ocak-Ekim 2024 Faturalanan Elektrik Tüketiminin Tüketici Türü Bazında Dağılımının Dönemler Arası Karşılaştırılması (MWh-%)

Tüketici Türü	2023 Ocak - Ekim		2024 Ocak - Ekim		Değişim (%)
	Miktar	Pay(%)	Miktar	Pay(%)	
Aydınlatma	4.404.946,57	1,99%	4.600.796,72	1,97%	4,45%
Kamu ve Özel Hizmetler Sektörü ile Diğer	55.535.157,56	25,13%	60.416.598,07	25,89%	8,79%
Mesken	55.568.532,80	25,15%	62.859.005,12	26,94%	13,12%
Sanayi	93.054.164,77	42,11%	93.810.290,92	40,21%	0,81%
Tarımsal Faaliyetler	12.417.438,35	5,62%	11.627.771,72	4,98%	-6,36%
<b>Genel Toplam</b>	<b>220.980.240,05</b>	<b>100,00%</b>	<b>233.314.462,54</b>	<b>100,00%</b>	<b>5,58%</b>

### Ocak-Ekim 2024 Toplam Tüketimin Tüketici Türü Bazında Dağılımı

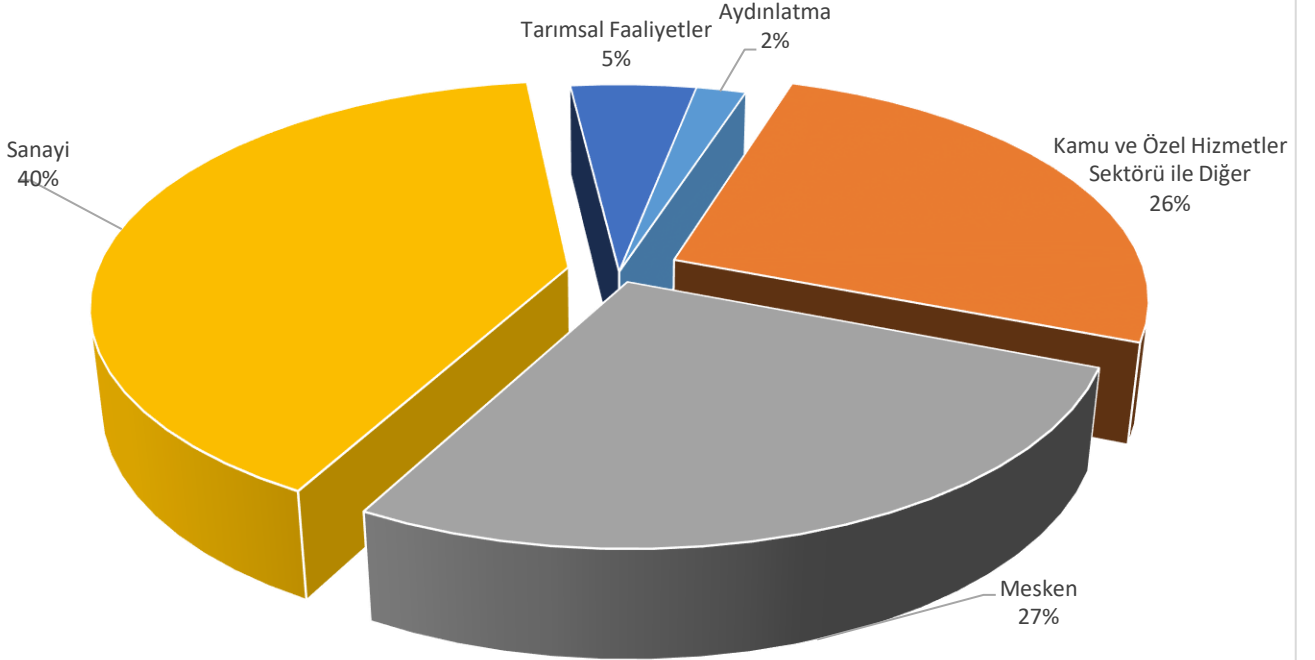

Kaynak: EPK Aylık Sektör Raporları



# ELEKTRİK MÜHENDİSLERİ ODASI ENERJİ DAİMİ KOMİSYONU ELEKTRİK İSTATİSTİKLERİ RAPORU

Yayınlanma Tarihi:07.01.2025

## Ocak-Ekim 2024 Dönemi Faturalandırılan Elektrik Tüketiminin Coğrafi Bölgelere ve Abone Gruplarına Göre Dağılımı

	Marmara Bölgesi	İç anadolu Bölgesi	Karadeniz Bölgesi	Doğu Anadolu Bölgesi	Ege Bölgesi	Güney Doğu Anadolu Bölgesi	Akdeniz Bölgesi
Aydınlatma	963.570,00	818.074,00	793.237,00	391.633,00	606.637,00	358.325,00	669.323,00
Kamu ve Özel Hizmetler Sektörü ile Diğer	22.532.311,00	9.095.601,00	3.941.939,00	2.491.305,00	9.065.749,00	3.958.723,00	9.330.970,00
Mesken	19.047.026,00	8.870.336,00	5.115.460,00	2.928.320,00	9.950.711,00	6.041.846,00	10.905.307,00
Sanayi	37.929.084,00	12.273.228,00	6.618.152,00	1.692.430,00	12.875.623,00	6.846.088,00	15.575.685,00
Tarımsal Faaliyetler	669.351,00	4.858.906,00	246.766,00	212.078,00	1.804.266,00	2.725.883,00	1.110.522,00
Genel Toplam	81.141.340,00	35.916.147,00	16.715.550,00	7.715.764,00	34.302.987,00	19.930.866,00	37.591.809,00

## Ocak-Ekim 2024 Dönemi Toplam Faturalanan Tüketimin Coğrafi Bölgelere Göre Dağılımı

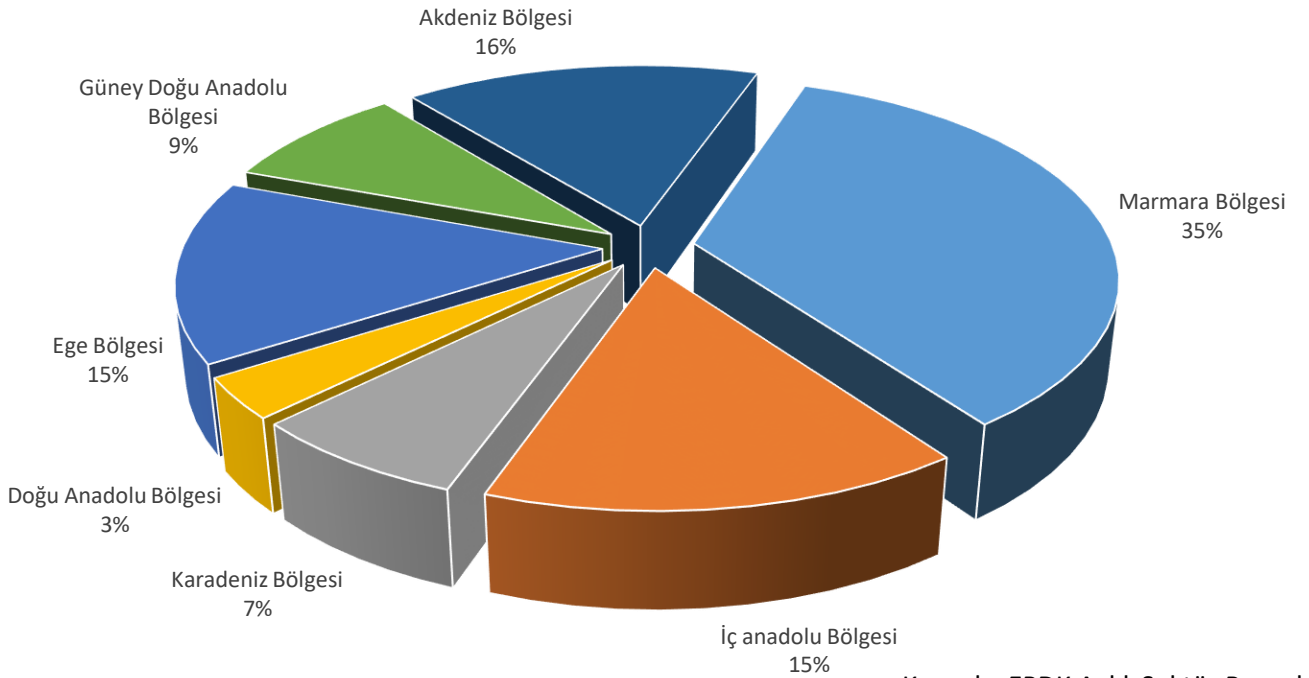

Kaynak : EPDK Aylık Sektör Raporları



# ELEKTRİK MÜHENDİSLERİ ODASI ENERJİ DAİMİ KOMİSYONU ELEKTRİK İSTATİSTİKLERİ RAPORU

Yayınlanma Tarihi:07.01.2025

## Faturalanan Elektrik Tüketiminin Dağıtım Bölgesi Bazında Dağılımının Dönemler Arası Karşılaştırılması (MWh-%)\*

Dağıtım Şirketi Ünvanı	2023		2024		Değişim
	Ekim		Ekim		
	Miktar	Pay	Miktar	Pay	
TOROSLAR	2.913.725,32	13,34%	2.984.781,25	13,50%	2,44%
BOĞAZIÇI	2.246.808,06	10,28%	2.235.339,09	10,11%	-0,51%
BAŞKENT	1.794.501,84	8,21%	1.830.084,68	8,28%	1,98%
GDZ	1.780.017,35	8,15%	1.811.809,62	8,19%	1,79%
SAKARYA	1.699.953,26	7,78%	1.778.768,94	8,04%	4,64%
ULUDAĞ	1.607.115,20	7,36%	1.626.709,05	7,36%	1,22%
İSTANBUL AND. YAK.	1.131.517,60	5,18%	1.145.085,77	5,18%	1,20%
DİCLE	1.256.777,55	5,75%	1.097.462,44	4,96%	-12,68%
MERAM	1.027.398,10	4,70%	1.082.776,23	4,90%	5,39%
AKDENİZ	997.531,03	4,57%	981.872,44	4,44%	-1,57%
OSMANGAZİ	932.584,27	4,27%	931.636,55	4,21%	-0,10%
TRAKYA	931.311,89	4,26%	927.792,71	4,20%	-0,38%
ADM	859.338,94	3,93%	885.541,35	4,01%	3,05%
YEŞİLIRMAK	578.792,79	2,65%	615.612,28	2,78%	6,36%
AKEDAŞ	433.492,23	1,98%	494.675,46	2,24%	14,11%
KAYSERİ VE CİVARI	326.427,69	1,49%	336.613,66	1,52%	3,12%
ÇORUH	315.907,29	1,45%	319.816,34	1,45%	1,24%
FIRAT	292.511,79	1,34%	305.408,98	1,38%	4,41%
ÇAMLİBEL	260.805,59	1,19%	256.938,59	1,16%	-1,48%
ARAS	256.724,04	1,18%	243.189,62	1,10%	-5,27%
VANGÖLÜ	202.761,21	0,93%	218.338,15	0,99%	7,68%
<b>Genel Toplam</b>	<b>21.846.003,05</b>	<b>100,00%</b>	<b>22.110.253,22</b>	<b>100,00%</b>	<b>1,21%</b>

\* Tüketim miktarı, hem iletim seviyesinden bağlı tüketicilerin hem de dağıtım seviyesinden bağlı tüketicilerin tüketimlerini içermektedir. İletim kullanıcıları buldukları il esas alınarak dağıtım bölgesi bazında dağıtılmıştır



# ELEKTRİK MÜHENDİSLERİ ODASI ENERJİ DAİMİ KOMİSYONU ELEKTRİK İSTATİSTİKLERİ RAPORU

Yayınlanma Tarihi:07.01.2025

Ekim 2024 Döneminde Toplam Tüketimin %26,96 'i Toroslar, Başkent, İstanbul Anadolu Yakası ( ENERJİSA ), %.15,71 Boğaziçi, Çamlıbel ,Akdeniz Dağıtım (CENGİZ-KOLİN CK ENERJİ), %.12,20 Gediz ve Aydem (BEREKET ENERJİ) tarafından yapılmıştır. **Ekim 2024 Döneminde Faturalandırılan Elektrik %54,8'i bu 3 şirket dağıtım bölgesindedir.**

Ekim 2024 Faturalandırılan Elektrik Tüketiminin Dağıtım Bölgesi Bazında Dağılımı

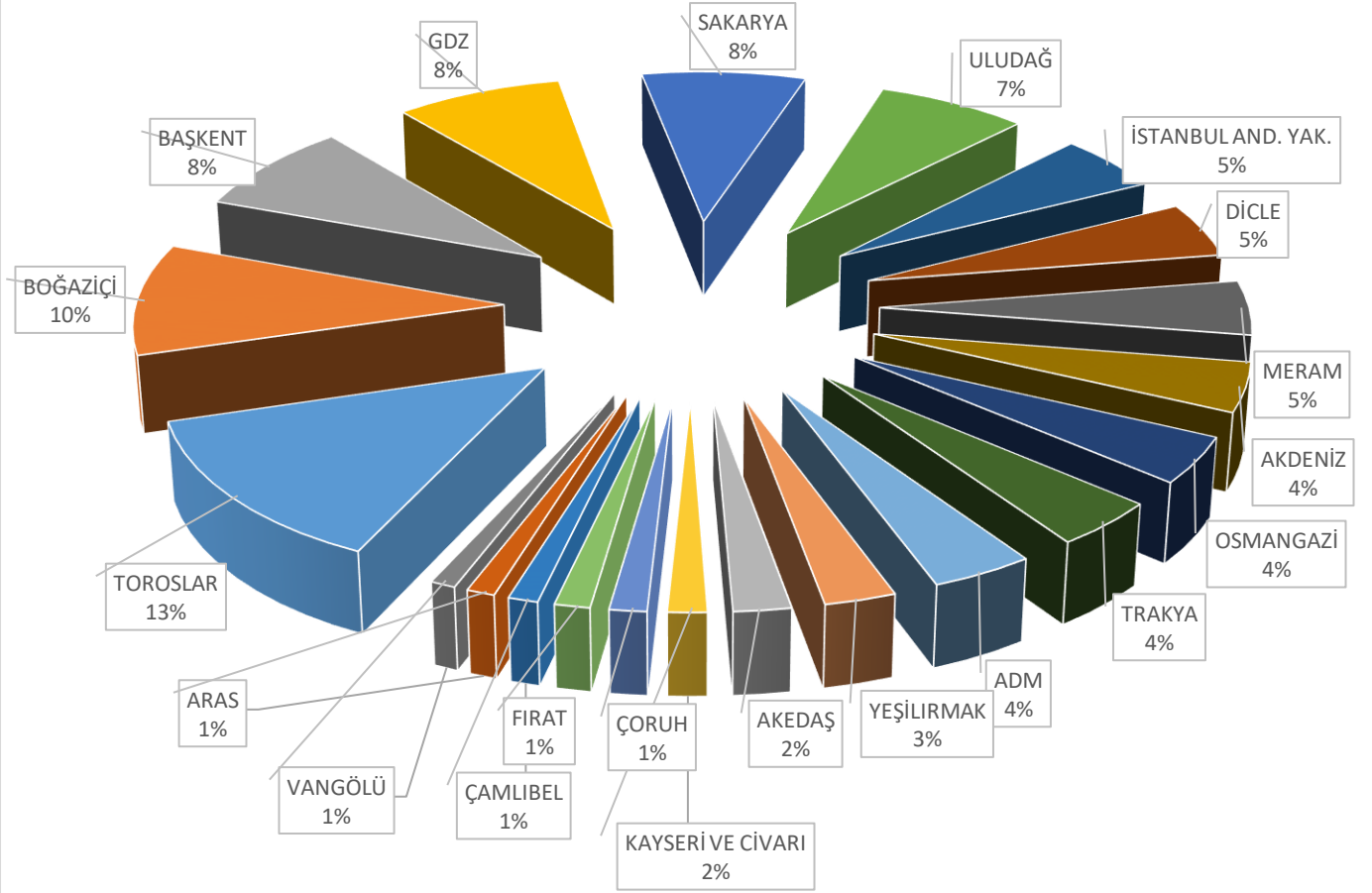

Kaynak : EPDK Aylık Sektör Raporları



# ELEKTRİK MÜHENDİSLERİ ODASI ENERJİ DAİMİ KOMİSYONU ELEKTRİK İSTATİSTİKLERİ RAPORU

Yayınlanma Tarihi:07.01.2025

26.12.2024 tarih 13151 sayılı EPDK Kararı ile 2025 yılında TEİAŞ Sistem Kullanım ve İşletim tarifelerinin aşağıdaki gibi uygulanmasına karar verilmiştir.

Tarife Bölgesi	Üretim			Tüketim		
	Sistem Kullanım		Sistem İşletim	Sistem Kullanım		Sistem İşletim
	(TL/MW-Yıl)	(TL/MWh)	(TL/MWh)	(TL/MW-Yıl)	(TL/MWh)	(TL/MWh)
1	100.485,59	82,90	45,38	234.754,76	64,89	33,93
2	126.142,79	82,90	45,38	201.884,56	64,89	33,93
3	117.971,68	82,90	45,38	215.561,12	64,89	33,93
4	122.443,30	82,90	45,38	207.019,82	64,89	33,93
5	130.361,57	82,90	45,38	198.528,65	64,89	33,93
6	130.937,15	82,90	45,38	209.481,44	64,89	33,93
7	147.346,12	82,90	45,38	182.931,47	64,89	33,93
8	147.764,06	82,90	45,38	190.577,33	64,89	33,93
9	153.221,53	82,90	45,38	185.691,17	64,89	33,93
10	195.066,74	82,90	45,38	153.416,73	64,89	33,93
11	199.458,41	82,90	45,38	158.802,84	64,89	33,93
12	196.472,65	82,90	45,38	155.091,08	64,89	33,93
13	191.683,21	82,90	45,38	166.845,65	64,89	33,93
14	210.873,44	82,90	45,38	141.791,61	64,89	33,93
15	221.310,82	82,90	45,38	137.317,71	64,89	33,93

2025 yılı sistem kullanım ve sistem işletim gelir tavanlarının 26.12.2024 tarih 13150 sayılı EPDK Kararı ile aşağıdaki uygulanmasına karar verilmiştir.

	Sistem Kullanım	Sistem İşletim
2025 Yılı Gelir Tavanı (TÜFE=3.061,46 - TL)	73.049.102.367	22.640.385.225