

SATRANÇ

Hazırlayan: CezmiAKSOY

HOLZHAUSEN

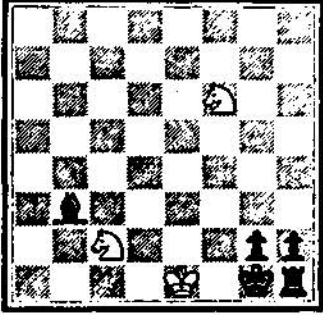

ÜÇ HAMLEDE MAT

Taşlar:

Beyaz: Şe1,Ac2,Af6

Siyah: Şgl.Khl, Fb3,g2,h2

KAZANTSEV, STABOVEROV

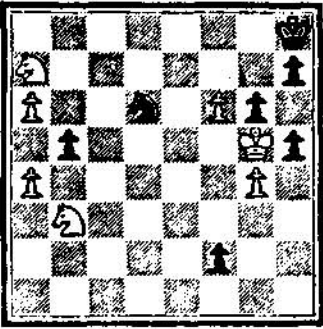

BEYAZ OYNAR - BERABERE

Taşlar :

Beyaz : Şg5, Aa7, Ab3, a4, a6, f6, g4

Siyah : Şg8, Ad6, b5, f2, g6, h5, h7

ÇÖZÜM I: Burada önemli olan hangi atın mat yapacağıdır. Siyahın savunmasına göre beyaz atlardan birisi mat yapar.

1- Ad5, FxAd5; 2- Ad4, siyah filin herhangi bir hamlesinden sonra beyaz at e2 ya da f3 karelerinden birisinden mat yapar.

Eğer, 1- Ad5, FxAc2; bu sefer de 2- Af4, siyah filin herhangi bir hamlesine karşılık beyaz at e2 ya da h3 karelerinden birisinden mat yapar.

ÇÖZÜM II:

1- Ad2, Ae4+;

2- Şh6, AxA2;

3- Ac6, f1(V);

4- a7, Vf4+;

5- 5, Vxa4;

6- f7, Va3 (vezir, beyazın çıkacağı iki kareyi de kontrol ediyor)

7- Ae7, Va3 (vezirin hedefi aynı kareler)

8- Af5, Va8;

9- Ag7, Vf8;

10- a8(V), VxVa8;

11- f8 (V) +, VxVf8; berabere.

BRİÇ

Hazırlayan: Mücahit ÜNER

- D1042
- 109862
- A3
- 93

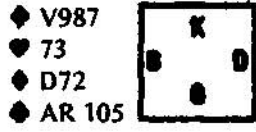

<u>K</u>	<u>D</u>	<u>G</u>	<u>B</u>
-	İSA	Pas	2 trefl
Pas	2 kör	Pas	3SA
Pas	Pas.	Pas	-

Atak: Karo 4'lü. Yerden 2'li verilir. Kuzey as ile aldıktan sonra ne oynamalı?

ÇÖZÜM:

Doğu 3 sanzatü oynuyor. Atak karo 4. Kuzey as ile alıp el sayar. Güneyde karo dörtlü (2'li batıda, 3'lü elinde). Öyleyse doğuda kör dörtlü, Karo dörtlü, Trefl üçlü (2'li olsa güneyde 5'i olurdu, karo çıkmazdı), öyleyse pik 2'yi ve pik döner. Güney pik rua ile alıp pik dönünce kuzey boş verir. Güney kör asını alınca pik dönerek oyunu batırırlar.

Brîç, Şubat 1985