

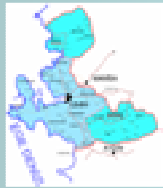



## GEDİZ EDAŞ 2006 YILI



### İZMİR

Nüfusu : 3.370.866  
Yüzölçümü : 12.012 km<sup>2</sup>  
İlçe..... : 28 adet  
Belde..... : 60 adet  
Köy..... : 595 adet

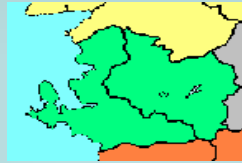

### MANİSA

Nüfusu (kişi): 1.260.169  
Yüzölçümü : 13.810 km<sup>2</sup>  
İlçe..... : 15 adet  
Belde ..... : 69 adet  
Köy..... : 846 adet

## GEDİZ EDAŞ ABONE SAYILARI

ABONE GRUBU	AG	TRAFOLU	9 kW >	TOPLAM
ARITMA TESİSLERİ	128	917	17	1.062
AYDINLATMA	4.958	15	17	4.990
BEDELSİZ	173	-	2	175
HAYIR KURUMLARI	1.056	761	25	1.842
İBADETHANELER	1.617	-	-	1.617
İÇME ve KULLANMA SUYU	602	2.073	349	3.024
MESKENLER	1.845.527	1.712	116	1.847.355
RESMİ DAİRELER	7.804	4.253	745	12.802
SANAYİ	8.340	3.569	810	12.719
ŞANTİYE ve GEÇİCİ ABONELER	18.159	3.097	295	21.551
TARIMSAL SULAMA ve KÜLTÜR BALIKÇILIĞI	40.010	13.571	1.474	55.055
TİCARETHANE	266.104	3.923	9.432	279.459
<b>Genel Toplam</b>	<b>2.194.478</b>	<b>33.891</b>	<b>13.282</b>	<b>2.241.651</b>

## İZMİR İL MÜDÜRLÜĞÜ ABONE SAYILARI

03.11.2006

ABONE GRUBU	AG	TRAFOLU	9 kW>	TOPLAM
ARITMA TESİSLERİ	13	37	17	67
AYDINLATMA	4.958	15	17	4.990
BEDELSİZ	173	-	2	175
HAYIR KURUMLARI	294	1	25	320
İBADETHANELER	1.602	-	-	1.602
İÇME ve KULLANMA SUYU	397	398	317	1.112
MESKENLER	1.361.768	551	116	1.362.435
RESMİ DAİRELER	4.190	383	599	5.172
SANAYİ	216	1.179	744	2.139
ŞANTİYE ve GEÇİCİ ABONELER	15.442	1.812	232	17.486
TARIMSAL SULAMA ve KÜLTÜR BALIKÇILIĞI	31.164	4.021	1.450	36.635
TİCARETHANE	199.935	968	8.273	209.176
<b>Genel Toplam</b>	<b>1.620.152</b>	<b>9.365</b>	<b>11.792</b>	<b>1.641.309</b>

## MANİSA İL MÜDÜRLÜĞÜ ABONE SAYILARI

(2006 AR ALIK SONU)

ABONE GRUBU	AG	TRAFOLU	9 kW >	TOPLAM
SANAYİ	8.124	2.390	66	10.580
T.HANE	66.169	2.955	1.159	70.283
R.DAİRE	2.904	1.320	146	4.370
T.SULAMA	8.846	9.550	24	18.420
İÇME SUYU	205	1.675	32	1.912
ŞANTİYE	2.717	1.285	63	4.065
H.KURUMU	762	760	-	1.522
MESKEN	483.759	1.161	-	484.920
KİTLER	280	1.290	-	1.570
BELEDİYE	430	1.260	-	1.690
BEDEL SİZ	-	-	-	-
ARITMA	115	880	-	995
İBADETHANE	15	-	-	15
AYDINLATMA	-	-	-	-
<b>TOPLAM</b>	<b>574.326</b>	<b>24.526</b>	<b>1.490</b>	<b>600.342</b>

## GEDİZ ELEKTRİK DAĞITIM A.Ş.

Personel Bilgisi

Memur-Sözleşmeli Personel Sayısı	İşçi Personel Sayısı	Toplam Eleman Sayısı
<b>402</b>	<b>1.024</b>	<b>1.426</b>

HİZMET YILLARINA GÖRE PERSONEL SAYISI	MEMUR- SÖZLEŞMELİ PERSONEL	İşçi	TOPLAM	TARİHSEL DURUMLARINA GÖRE PERSONEL DURUMU	657 S.Y.ŞAYAYA TABİ	SÖZLEŞMELİ	İşçi	TOPLAM
0 - 5 YILLARI ARASI	11	98	109	ELEKTRİK MÜHENDİSİ	13	39	28	80
6 - 10 YILLARI ARASI	106	81	187	DİĞER MÜHENDİS	2	7	2	11
11 - 15 YILLARI ARASI	46	156	202	YÜKSEKOKUL	10	105	61	176
16 - 20 YILLARI ARASI	34	183	217	TEKNİK YÜKSEKOKUL	-	28	3	31
21 - 25 YILLARI ARASI	107	263	370	EML. ELEKTRİK	-	52	391	443
25 YIL VE ÜSTÜ	98	243	341	EML. DİĞER	-	13	20	33
<b>TOPLAM:</b>	<b>402</b>	<b>1.024</b>	<b>1.426</b>	LİSE	-	109	161	270
				ORTAOKUL	-	17	81	98
				İLİ OKUL	-	7	276	283
				OKUR-YAZAR	-	-	1	1
				<b>TOPLAM:</b>	<b>25</b>	<b>377</b>	<b>1.024</b>	<b>1.426</b>

### YILLARA GÖRE PERSONEL GRAFİĞİ

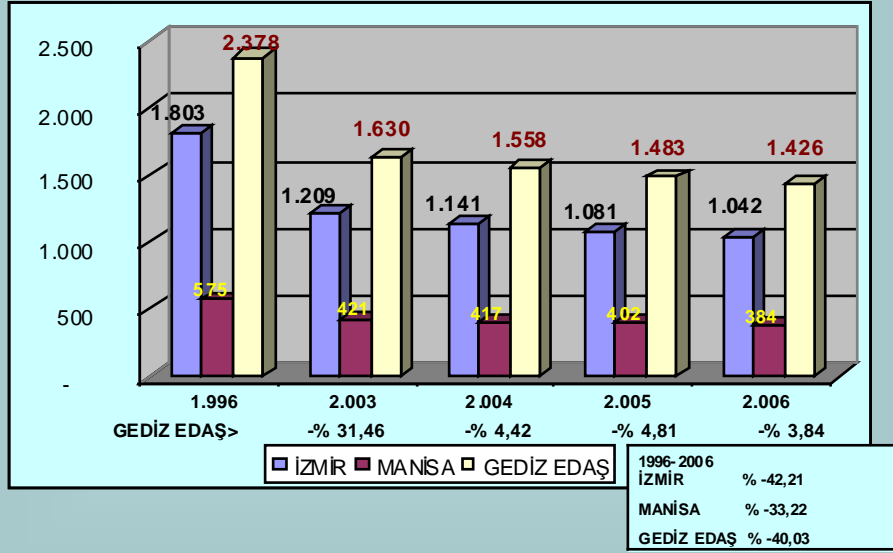

### YILLARA GÖRE PERSONEL BAŞINA DÜŞEN ABONE SAYISI

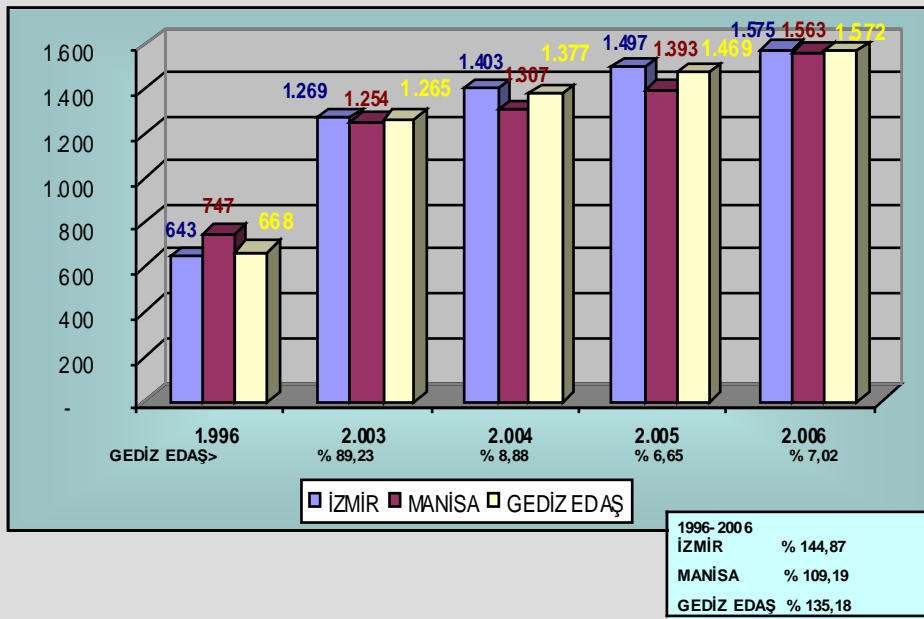

## YILLARA GÖRE SATIN ALINAN ENERJİ MWh

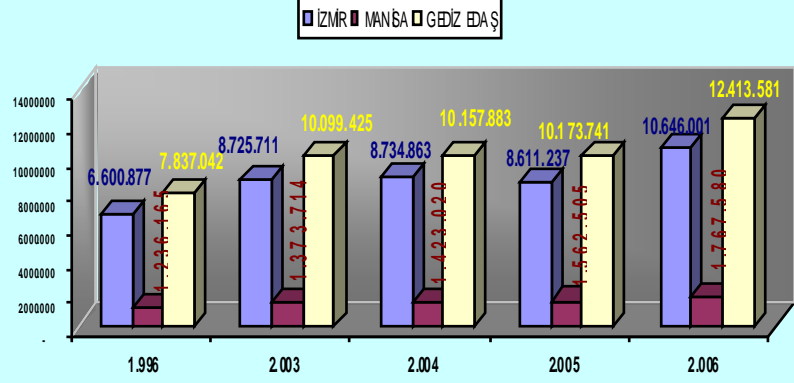

	1996	2003	2004	2005	2006
İZMİR	% 32,19	% 0,10	% 1,42	% 23,63	
MANİSA	% 11,13	% 3,59	% 9,80	% 13,12	
GEDİZ EDAŞ	% 28,87	% 0,58	% 0,16	% 22,02	

1996-2006	
İZMİR	% 61,28
MANİSA	% 42,99
GEDİZ EDAŞ	% 58,40

## YILLARA GÖRE SATIN ALINAN ENERJİ TALEP ARTIŞ GRAFİĞİ

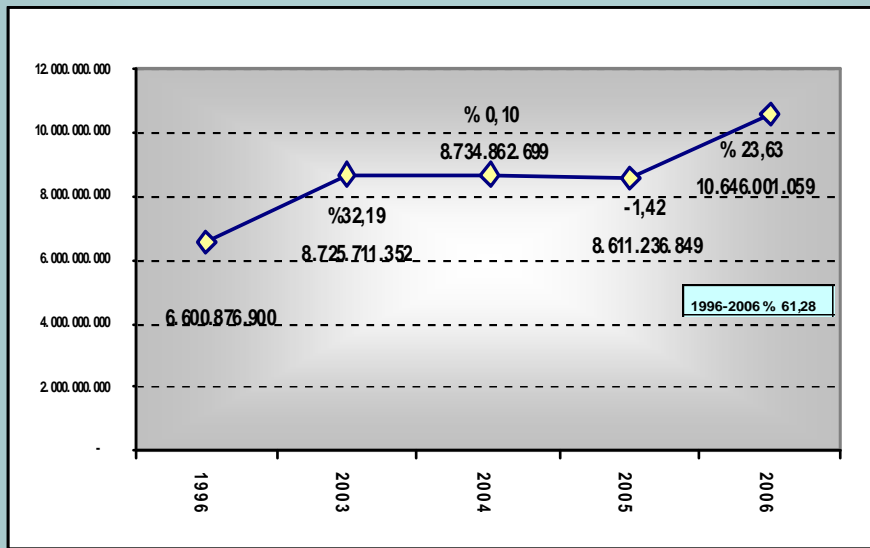

## GEDİZ ELEKTRİK DAĞITIM A.Ş.

Sistem İşletme ve Bakım Müd.

### GEDİZ EDİŞ TOPLAMI

	GEDİZ EDİŞ			MÜŞTERİ			2006 TOPLAMI
	2005	2006	FARK	2005	2006	FARK	
DAĞITIM TRAFOSAYISI(adet)	10.522	10.795	273	9.635	10.094	459	20.889
YG HAVAI HAT UZUNLUĞU (km)	11.863,00	11.891,25	38,25	2.788,00	2.897,15	109,15	14.788,40
AG HAVAI HAT UZUNLUĞU (km)	21.015,00	21.138,55	123,55	1.384,00	1.450,85	66,85	22.589,40
YG KABLO UZUNLUĞU (km)	1.577,00	1.823,53	246,53	46,11	50,81	4,70	1.874,34
AG KABLO UZUNLUĞU (km)	593,00	1.151,18	558,18	105,70	113,13	7,43	1.264,31

	GEDİZ EDİŞ	TEİAŞ	TOPLAM
METROPOL ALAN İÇİ YG/YG TM SAYISI	14	17	31
METROPOL ALAN DIŞI YG/YG TM SAYISI	40	24	64
TOPLAM	54	41	95

## GEDİZ ELEKTRİK DAĞITIM A.Ş.

Sistem İşletme ve Bakım Müd.

### İZMİR İL MÜDÜRLÜĞÜ

	GEDİZ EDİŞ			MÜŞTERİ			2006 TOPLAM
	2005	2006	FARK	2005	2006	FARK	
DAĞITIM TRAFOSAYISI(adet)	6.524	6.773	249	6.534	6.860	326	13.633,00
YG HAVAI HAT UZUNLUĞU (km)	6.259,00	6.267,25	8,25	1.783,00	1.872,15	89,15	8.139,40
AG HAVAI HAT UZUNLUĞU (km)	13.279,00	13.342,55	63,55	7.370,00	7.738,85	368,85	14.116,40
YG KABLO UZUNLUĞU (km)	1.384,00	1.623,53	239,53	34,11	35,81	1,70	1.659,34
AG KABLO UZUNLUĞU (km)	583,00	1.138,18	555,18	88,70	93,13	4,43	1.231,31

	GEDİZ EDİŞ	TEİAŞ	TOPLAM
METROPOL ALAN İÇİ YG/YG TM SAYISI	11	16	27
METROPOL ALAN DIŞI YG/YG TM SAYISI	32	16	48
TOPLAM	43	32	75

	TEİAŞ			GEDİZ EDİŞ		
	KURULU GÜÇ(MVA)	2006 YILI PUANTI (MW)	KAPASİTE KULLANIMI *	KURULU GÜÇ(MVA)	2006 YILI PUANTI (MW)	KAPASİTE KULLANIMI *
METROPOL ALAN İÇİ	1.725	1.296	% 83,48	2.848	1.296	% 50,56
METROPOL ALAN DIŞI	1.845	1.267	% 76,30	3.033	1.267	% 46,42
TOPLAM İL PUANTI	3.570	2.268	% 70,59	5.881	2.268	% 42,85

cos & = 0,9 alınmıştır

## GEDİZ ELEKTRİK DAĞITIM A.Ş.

**MANİSA İL MÜDÜRLÜĞÜ**

Sistem İşletme ve Bakım Müd.

	TEİAŞ			GEDİZ EDAŞ ve TRAFOLAR		ÖZEL
	KURULU GÜÇ(MVA)	2006 YILI PUANTI (MW)	KAPASİTE KULLANIMI *	KURULU GÜÇ(MVA)		KAPASİTE KULLANIMI *
METROPOL ALAN İÇİ	163	126	% 85,89	185	126	% 75,64
METROPOL ALAN DIŞI	470	301	% 71,16	1.250	301	% 26,76
<b>TOPLAM</b>	<b>633</b>	<b>427</b>	<b>% 74,95</b>	<b>1.435</b>	<b>427</b>	<b>% 33,06</b>

	GEDİZ EDAŞ	TEİAŞ	TOPLAM
METROPOL ALAN İÇİ YG/YG TM SAYISI	3	1	4
METROPOL ALAN DIŞI YG/YG TM SAYISI	8	8	16
<b>TOPLAM</b>	<b>11</b>	<b>9</b>	<b>20</b>

	GEDİZ EDAŞ			MÜŞTERİ			2006 TOPLAM
	2005	2006	FARK	2005	2006	FARK	
DAĞITIM TRAFÖ SAYISI(adet)	3.998	4.022	24	3.101	3.234	133	7.256
YG HAVAI HAT UZUNLUĞU (km)	5.594,00	5.624,00	30,00	1.005,00	1.025,00	20,00	6.649,00
AG HAVAI HAT UZUNLUĞU (km)	7.736,00	7.796,00	60,00	647,00	677,00	30,00	8.473,00
YG KABLO UZUNLUĞU (km)	193,00	200,00	7,00	12,00	15,00	3,00	215,00
AG KABLO UZUNLUĞU (km)	10,00	13,00	3,00	17,00	20,00	3,00	33,00

## GEDİZ ELEKTRİK DAĞITIM A.Ş.

**İZMİR İL MÜDÜRLÜĞÜ**

Sistem İşletme ve Bakım Müd.

METROPOL ALAN İÇİ					
GEDİZ EDAŞ			TEİAŞ		
GERİLİM(kV)	TM SAYISI	KURULU GÜÇ(MVA)	GERİLİM(kV)	TM SAYISI	KURULU GÜÇ(MVA)
34,5/10,5	10	342	34,5/10,5*	1	50
34,5/15,8	1	5	154/34,5	1	300
			154/34,5/10,5***	6	580
			154/10,5	8	845
<b>TOPLAM</b>	<b>11</b>	<b>347</b>		<b>16</b>	<b>1.725</b>
METROPOL ALAN DIŞI					
GEDİZ EDAŞ			TEİAŞ		
GERİLİM(kV)	TM SAYISI	KURULU GÜÇ(MVA)	GERİLİM(kV)	TM SAYISI	KURULU GÜÇ(MVA)
34,5/6,3	1	4	154/34,5	15	1.820
34,5/15,8**	31	401,9	154/6,3	1	25
<b>TOPLAM</b>	<b>32</b>	<b>405,9</b>		<b>16</b>	<b>1.845</b>

\*Termik Santral TM Bornova TM'den ölçüldüğü için toplamaya alınmamıştır.

\*\*Ödemiş, Alaçatı, Arslanlar TM ve Tire TM-2 de bulunan 34,5/15,8 kV Gediz EDAS'a ait trafolarbu sütunda toplama dahil edilmiştir.

\*\*\*Bu hücrede 34,5 ve 10,5 Kv trafoları bulunan TM ler toplam olarak yazılmıştır.



## GEDİZ ELEKTRİK DAĞITIM A.Ş.

MANİSA İL MÜDÜRLÜĞÜ

Sistem İşletme ve Bakım Müd.

GEDİZ EDAŞ			TEAŞ		
GERİLİM (kV)	TM SAYISI	KURULU GÜÇ (MVA)	GERİLİM (kV)	TM SAYISI	KURULU GÜÇ (MVA)
34,5/10,5	0	0	34,5/10,5*	0	-
34,5/15,8	0	0	154/34,5	1	130
	3	30	154/34,5/10,5	0	-
ARA TOPLAM	3	30		1	130

**MANİSA (İLÇELER) ALAN DIŞI**

GEDİZ EDAŞ			TEAŞ		
GERİLİM (kV)	TM SAYISI	KURULU GÜÇ (MVA)	GERİLİM (kV)	TM SAYISI	KURULU GÜÇ (MVA)
34,5/6,3	0	0	154/34,5	8	441
34,5/15,8**	8	139	154/6,3	1	16
ARA TOPLAM	8	139		9	457

### YILLARA GÖRE İL BAZINDA PUANT DEĞERLERİ

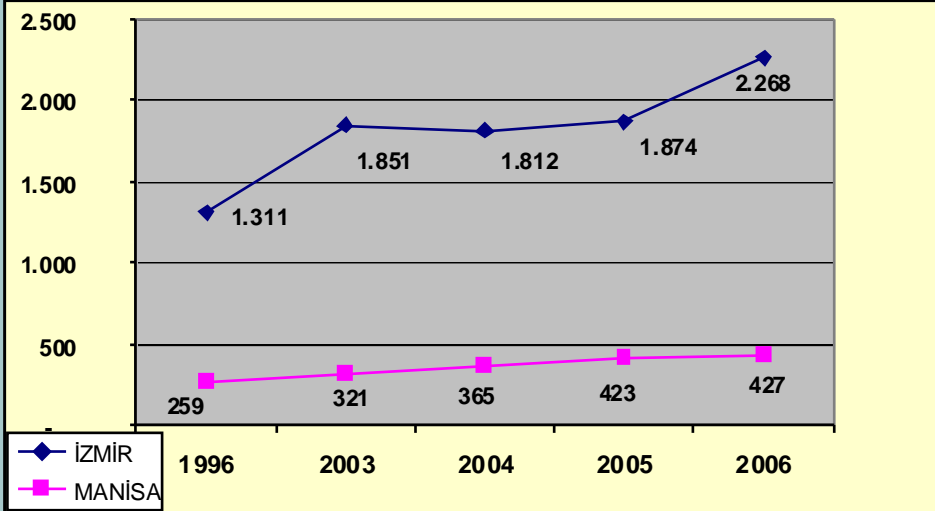

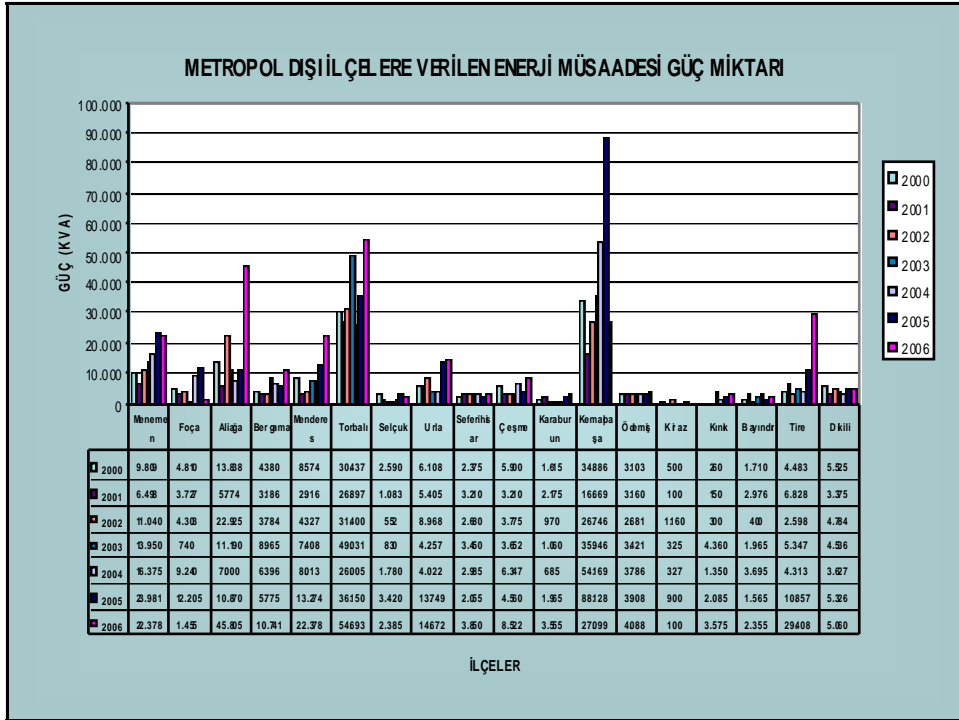
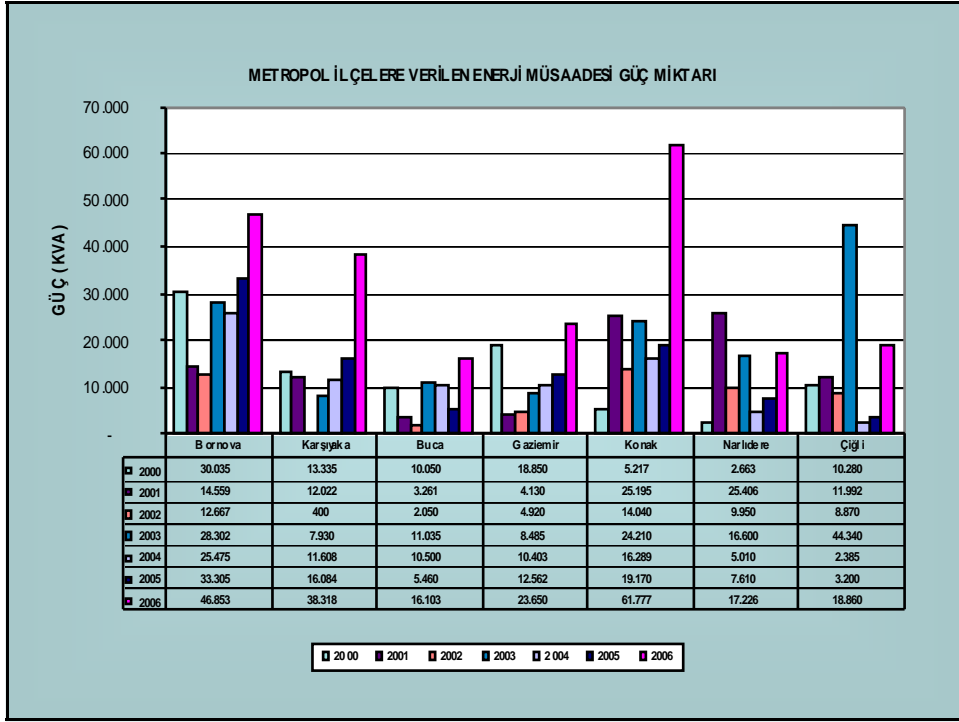

## GEDİZ ELEKTRİK DAĞITIM A.Ş.

Plan - Proje - Etüt

### GEDİZ EDAS TOPLAM

### 2006 YILI ÖDENEK DAĞILIMI

	PROJE ADEDİ	TOPLAM ÖDENEK	TOPLAM GERÇEKLEŞEN	KALAN ÖDENEK	GERÇEKL. YÜZDESİ %
DAĞITIM TESİSLERİ	28	1.870.000,00	1.100.425,78	769.574,22	% 58,85
ŞEHİR ŞEBEKELERİ	53	35.468.000,00	35.336.914,32	131.085,68	% 99,63
KÖY TESİSLERİ	73	6.641.000,00	6.444.628,54	196.371,46	% 97,04
DİĞER PROJELER	18	706.623,00	428.231,48	278.391,52	% 60,60
GENEL TOPLAM	172,00	44.685.623,00	43.310.200,12	1.375.422,88	% 96,92

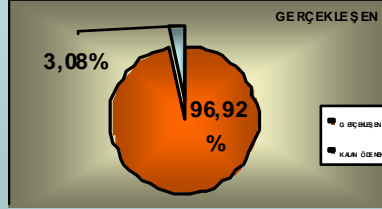

## GEDİZ ELEKTRİK DAĞITIM A.Ş.

Plan - Proje - Etüt

### İZMİR İL MÜDÜRLÜĞÜ

### 2006 YILI ÖDENEK DAĞILIMI

	PROJE ADEDİ	TOPLAM ÖDENEK	TOPLAM GERÇEKLEŞEN	KALAN ÖDENEK	GERÇEKL. YÜZDESİ %
DAĞITIM TESİSLERİ	23	1.135.000,00	392.397,05	742.602,95	34,57%
ŞEHİR ŞEBEKELERİ	39	30.001.000,00	29.932.030,00	68.970,00	99,77%
KÖY TESİSLERİ	51	4.476.000,00	4.337.824,83	138.175,17	96,91%
DİĞER PROJELER	17	592.886,00	327.017,20	265.868,80	55,16%
GENEL TOPLAM	130	36.204.886,00	34.989.269,08	1.215.616,92	96,64%

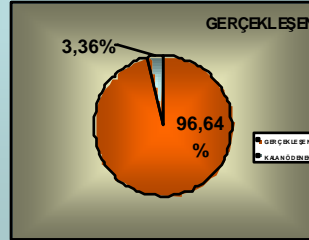

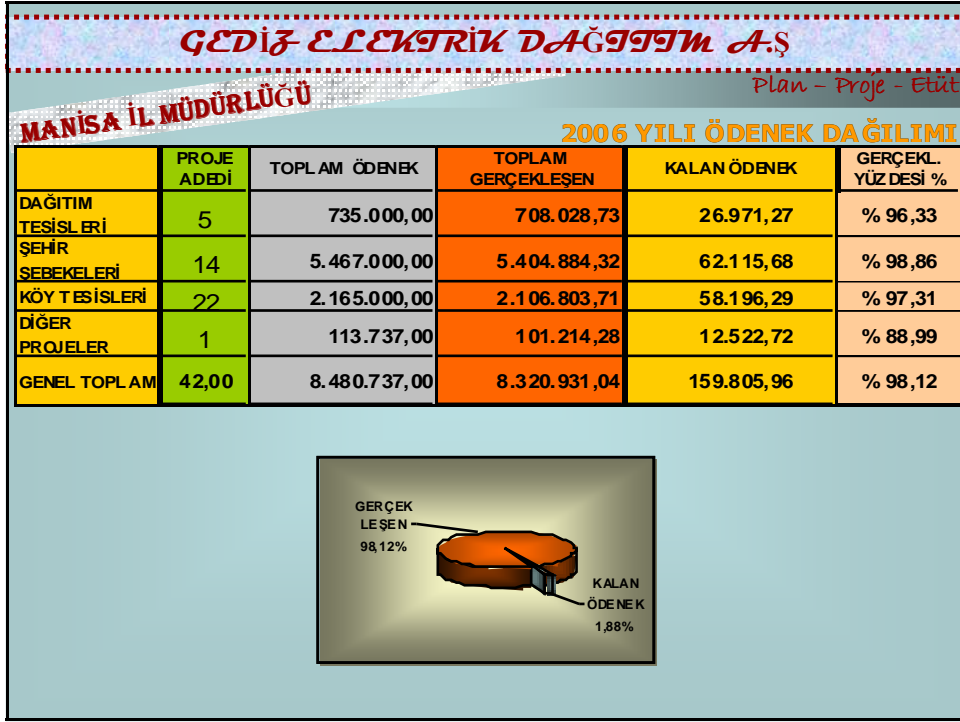

## GEDİZ EDAŞ 2006 YILI

	2003	2004	2005	2006
SATIN ALINAN ENERJİ (kWh)	10.104.389.139	10.157.883.138	10.173.741.430	12.413.580.765
TAHAKKUKA BAĞLANAN kWh (aydınlatma hariç)	8.927.807.047	9.247.635.901	9.368.085.109	11.595.703.572
TAHAKKUKA BAĞLANAN KAÇAK (kWh)	6.972.222	17.501.978	6.941.555	6.348.272
İÇ TÜKETİM (kWh)	2.312.863	3.909.271	3.793.297	3.804.441
FATURALANAN AYDINLATMA VE İBADETHANE (kWh)	0	61.368.492	36.883.126	21.984.252
FATURALANMAMIŞ SATIŞ (kWh)	53.967.542	-91.750.000	-104.000.000	-19.000.000
GENEL AYDINLATMA (kWh)	310.342.264	154.270.131	150.392.124	0
TOPLAM SATIŞ (kWh)	9.301.401.938	9.392.935.773	9.462.095.211	11.608.840.536
KAYIP - KAÇAK (kWh)	802.987.201	764.947.365	711.646.219	804.740.229
<b>KAYIP - KAÇAK ORANI (%)</b>	<b>7,95</b>	<b>7,53</b>	<b>6,99</b>	<b>6,48</b>
TOPLAM ABONE SAYISI	2.061.706	2.133.985	2.178.273	2.241.651
OKUMAYA ÇIKILAN ABONE SAYISI	21.076.109	21.733.385	22.313.247	22.476.654
TAHAKKUKA BAĞLANAN ABONE SAYISI	17.554.408	18.758.849	19.698.145	19.814.479
<b>TAHAKKUKA BAĞLANMA ORANI (%)</b>	<b>83,29</b>	<b>86,31</b>	<b>88,28</b>	<b>88,16</b>
TAHAKKUK - TL	1.169.185.903.925.700	1.149.203.306.789.000	1.412.563.481	1.673.257.264
TAHSİLAT - TL	1.131.159.924.013.930	1.146.974.848.215.230	1.342.002.429	1.594.190.967
<b>TAHSİLAT ORANI (%)</b>	<b>96,75</b>	<b>99,81</b>	<b>95,00</b>	<b>95,27</b>
KALINTI FATURA ADET	517.608	534.887	673.182	887.615
KALINTI FATURA TUTAR	67.845.796.347.214	86.406.418.089.359	187.790.138	228.608.806
YAKALANAN KAÇAK SAYISI	17.178	13.221	5.884	4.073
TAHAKKUKA BAĞLANAN KAÇAK SAYISI	17.178	13.221	5.884	4.073
TAHAKKUKA BAĞLANAN KAÇAK (kWh)	20.826.470	17.221.174	6.942.080	6.714.880
TAHAKKUKA BAĞLANAN KAÇAK - TL	3.514.024.285.040	2.971.581.429.639	1.784.583	1.532.691
TAHSİLEDİLEN KAÇAK - TL	2.693.885.436.114	2.138.003.954.451	1.309.075	939.944
<b>TAHSİLEDİLEN KAÇAK - TL ORANI</b>	<b>76,66</b>	<b>71,95</b>	<b>73,35</b>	<b>60,93</b>

## İZMİR İLİ 2006 YILI

	2003	2004	2005	2006
SATIN ALINAN ENERJİ (kWh)	8.730.675.450	8.734.862.699	8.611.236.849	10.646.001.059
TAHAKKUKA BAĞLANAN kWh (aydınlatma hariç)	7.756.246.857	8.044.727.645	7.968.175.348	9.999.265.073
TAHAKKUKA BAĞLANAN KAÇAK (kWh)	1.741.366	12.891.286	5.813.324	4.986.447
İÇ TÜKETİM (kWh)	1.835.556	3.244.266	3.175.270	3.173.110
FATURALANAN AYDINLATMA VE İBADETHANE (kWh)	0	0	0	0
FATURALANMAMIŞ SATIŞ (kWh)	53.967.542	-91.750.000	-104.000.000	-19.000.000
GENEL AYDINLATMA (kWh)	261.905.043	154.270.131	150.392.124	0
TOPLAM SATIŞ (kWh)	8.075.696.364	8.123.383.328	8.023.556.066	9.988.424.630
KAYIP - KAÇAK (kWh)	654.979.086	611.479.371	587.680.783	657.576.429
<b>KAYIP - KAÇAK ORANI (%)</b>	<b>7,50</b>	<b>7,00</b>	<b>6,82</b>	<b>6,18</b>
TOPLAM ABONE SAYISI	1.533.864	1.588.814	1.618.486	1.641.309
OKUMAYA ÇIKILAN ABONE SAYISI	16.557.250	16.996.076	17.419.787	17.766.458
TAHAKKUKA BAĞLANAN ABONE SAYISI	13.710.264	14.689.152	15.276.811	15.531.359
<b>TAHAKKUKA BAĞLANMA ORANI (%)</b>	<b>82,81</b>	<b>86,43</b>	<b>87,70</b>	<b>87,42</b>
TAHAKKUK - TL	1.169.185.718.377.530	1.149.203.110.582.970	1.184.261.258	1.424.689.946
TAHSİLAT - TL	1.131.159.752.226.150	1.146.974.661.149.570	1.135.667.078	1.365.523.427
<b>TAHSİLAT ORANI (%)</b>	<b>96,75</b>	<b>99,81</b>	<b>95,90</b>	<b>95,85</b>
KALINTI FATURA ADET	410.358	414.787	487.005	541.045
KALINTI FATURA TUTAR	67.845.724.419.287	86.406.377.021.066	124.499.120	145.418.010
YAKALANAN KAÇAK SAYISI	15.411	12.411	5.275	3.397
TAHAKKUKA BAĞLANAN KAÇAK SAYISI	15.411	12.411	5.275	3.397
TAHAKKUKA BAĞLANAN KAÇAK (kWh)	15.591.937	12.610.482	5.813.849	5.353.056
TAHAKKUKA BAĞLANAN KAÇAK - TL	3.514.023.400.000	2.971.580.651.113	1.474.284	1.285.366
TAHSİLEDİLEN KAÇAK - TL	2.693.885.032.843	2.138.003.380.623	924.840	639.846
<b>TAHSİLEDİLEN KAÇAK - TL ORANI</b>	<b>76,66</b>	<b>71,95</b>	<b>62,73</b>	<b>49,78</b>

## MANİSA İLİ 2006 YILI

	2003	2004	2005	2006
SATIN ALINAN ENERJİ (kWh)	1.373.713.689	1.423.020.439	1.562.504.581	1.767.579.706
TAHAKKUKA BAĞLANAN kWh (aydınlatma hariç)	1.171.560.190	1.202.908.256	1.399.909.761	1.596.438.499
TAHAKKUKA BAĞLANAN KAÇAK (kWh)	5.230.856	4.610.092	1.128.231	1.361.824
İÇ TÜKETİM (kWh)	477.307	665.005	618.027	631.331
FATURALANAN AYDINLATMA VE İBADETHANE (kWh)	0	61.368.492	36.883.126	21.984.252
FATURALANAN MAMİSİ SATIŞI (kWh)	0	0	0	0
GENEL AYDINLATMA (kWh)	48.437.221	0	0	0
TOPLAM SATIŞ (kWh)	1.225.705.574	1.269.552.445	1.438.539.145	1.620.415.906
KAYIP - KAÇAK (kWh)	148.008.115	153.467.994	123.966.009	147.163.800
<b>KAYIP - KAÇAK ORANI (%)</b>	<b>10,77</b>	<b>10,78</b>	<b>7,93</b>	<b>8,33</b>
TOPLAM ABONE SAYISI	527.842	545.171	559.787	600.342
OKUMAYA ÇIKILAN ABONE SAYISI	4.518.859	4.737.309	4.893.460	4.710.196
TAHAKKUKA BAĞLANAN ABONE SAYISI	3.844.144	4.069.097	4.421.334	4.283.120
<b>TAHAKKUKA BAĞLANMA ORANI (%)</b>	<b>85,07</b>	<b>85,91</b>	<b>90,35</b>	<b>90,93</b>
TAHAKKUK - TL	185.548.168	196.206.023	228.302.223	248.567.318
TAHSİLAT - TL	171.787.775	187.065.657	206.335.351	228.667.539
<b>TAHSİLAT ORANI (%)</b>	<b>92,58</b>	<b>95,34</b>	<b>90,38</b>	<b>91,99</b>
KALINTI FATURA ADETİ	107.250	120.100	186.177	346.570
KALINTI FATURA TUTARI	31.927.927	41.068.293	63.291.018	83.190.796
YAKALANAN KAÇAK SAYISI	1.767	810	609	676
TAHAKKUKA BAĞLANAN KAÇAK SAYISI	1.767	810	609	676
TAHAKKUKA BAĞLANAN KAÇAK (kWh)	5.234.533	4.610.092	1.128.231	1.361.824
TAHAKKUKA BAĞLANAN KAÇAK - TL	885.040	778.526	310.299	247.325
TAHSİL EDİLEN KAÇAK - TL	403.271	573.828	384.235	294.098
<b>TAHSİL EDİLEN KAÇAK - TL ORANI</b>	<b>45,57</b>	<b>73,71</b>	<b>123,83</b>	<b>118,91</b>

## TAHSİLATIMIZ (31.12.2006 SONU)

### İZMİR İL MD.

YILLAR	TAHAKKUK (YTL)	TAHSİLAT (YTL)	ORAN (%)
2002	1.061.037.975,00	1.002.344.625,00	94,47
2003	1.163.697.319,00	1.135.432.621,00	97,57
2004	1.149.203.110,00	1.146.974.661,00	99,81
2005	1.184.261.257,72	1.135.667.077,63	95,90
2006	1.424.689.946,44	1.365.523.427,44	95,85

### MANİSA İL MD.

YILLAR	TAHAKKUK (YTL)	TAHSİLAT (YTL)	ORAN (%)
2002	159.640.899,48	152.410.810,52	95,47
2003	185.548.168,47	171.787.774,60	92,58
2004	196.206.023,16	187.065.657,24	95,34
2005	228.302.223,31	206.335.351,12	90,38
2006	248.567.317,79	228.667.539,34	91,99

### GEDİZ EDİŞ.

YILLAR	TAHAKKUK (YTL)	TAHSİLAT (YTL)	ORAN (%)
2002	1.220.678.874,48	1.154.755.435,52	94,60
2003	1.349.245.487,47	1.307.220.395,60	96,89
2004	1.345.409.133,16	1.334.040.318,24	99,15
2005	1.412.563.481,03	1.342.002.428,75	95,00
2006	1.673.257.264,23	1.594.190.966,78	95,27

### YILLARA GÖRE KAYIP KAÇAK ORANLARI

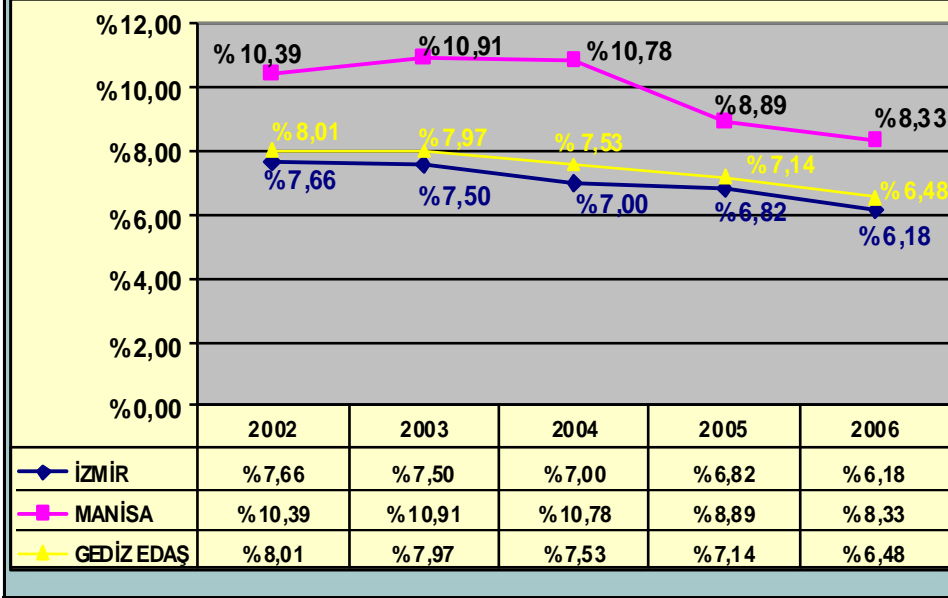

## ALO 186

Müessese Müdürlüğümüze abonelerden gelen arıza bildirim ve şikayetlerini daha hızlı değerlendirilerek arızaların en kısa sürede giderilmesi , amacıyla “ ALO 186 “ hizmet telefonu;

17.12.2004 tarihinde metropol alan içinde haberleşme merkezi olarak devreye girmiştir.





Işıl ışıl bir TÜRKİYE dileği ve saygılarımızla

